

Design et innovation.



### Pinces



### Pinces mauly® 214, en boîte carton

- Pour pincer, suspendre, archiver dans les classeurs, repérer les documents - tout est bien maintenu en place
- Permet de grouper les dossiers en gardant la possibilité de les dégroupier facilement par la suite
- Tient les épaisses liasses de papier, 10 feuilles de papier (80 g) par mm de capacité
- Permet de réunir différents matériaux
- Très pratique à la maison pour fermer pochettes, sachets etc.

- Corps en acier ressort
- Les anses peuvent être rabattues ou enlevées

| Réf.   | Coloris  | Largeur | Capacité | Pce/UV  | U.V.     |
|--------|--|---------|----------|---------|----------|
| 214 13 | 90 noir, 96 nickelé, 99 assortis   | 13 mm   | 4 mm     | 12 pces | 1/12 ctn |
| 214 16 | 90 noir, 96 nickelé, 99 assortis   | 16 mm   | 5 mm     | 12 pces | 1/12 ctn |
| 214 19 | 02 blanc, 15 jaune, 25 rouge, 37 bleu, 90 noir, 92 or, 96 nickelé, 99 assortis | 19 mm   | 7 mm     | 12 pces | 1/12 ctn |
| 214 25 | 90 noir, 99 assortis   | 25 mm   | 9 mm     | 12 pces | 1/12 ctn |
| 214 32 | 90 noir  | 32 mm   | 13 mm    | 12 pces | 1/12 ctn |
| 214 41 | 90 noir  | 41 mm   | 19 mm    | 12 pces | 1 ctn    |
| 214 51 | 90 noir  | 51 mm   | 28 mm    | 12 pces | 1 ctn    |



### Pinces mauly® 215, sachet libre-service

- Pour pincer, suspendre, archiver dans les classeurs, repérer les documents - tout est bien maintenu en place
- Permet de grouper des dossiers en gardant la possibilité de les dégroupier facilement par la suite
- Tient les épaisses liasses de papier, 10 feuilles de papier (80 g) par mm de capacité
- Permet de pincer différents matériaux
- Très pratique à la maison pour refermer pochettes, sachets etc.

- Corps en acier ressort
- Les anses peuvent être rabattues ou enlevées
- 215 76: Consistant en: 8 pincettes de 19 mm (4 de chaque blanches, rouges, bleues, 3 de chaque jaunes, vertes), 6 pincettes de 25 mm ( blanches, jaunes, rouges, vertes, 2x bleues)
- 215 78: Consistant en: 36 pincettes de 19 mm (12 noires, 4 de chaque blanches, rouges, jaunes, bleues, vertes) 12 pincettes de 25 mm (noires) 2 pincettes de 32 mm (noires)

| Réf.   | Coloris                          | Largeur             | Capacité          | Pce/UV  | U.V.     |
|--------|----------------------------------|---------------------|-------------------|---------|----------|
| 215 13 | 90 noir                          | 13 mm               | 4 mm              | 12 pces | 1 sachet |
| 215 16 | 90 noir                          | 16 mm               | 5 mm              | 12 pces | 1 sachet |
| 215 19 | 90 noir, 96 nickelé, 99 assortis | 19 mm               | 7 mm              | 12 pces | 1 sachet |
| 215 25 | 90 noir, 99 assortis             | 25 mm               | 9 mm              | 12 pces | 1 sachet |
| 215 32 | 90 noir, 99 assortis             | 32 mm               | 13 mm             | 12 pces | 1 sachet |
| 215 41 | 90 noir                          | 41 mm               | 19 mm             | 6 pces  | 1 sachet |
| 215 51 | 90 noir                          | 51 mm               | 28 mm             | 6 pces  | 1 sachet |
| 215 76 | 99 assortis                      | différentes tailles | tailles assorties | 24 pces | 1 sachet |
| 215 78 | 99 assortis                      | différentes tailles | tailles assorties | 50 pces | 1 sachet |



### Pinces



### Pinces double clip 213

- Pour pincer, suspendre, archiver dans les classeurs, repérer les documents - tout est bien maintenu en place
- Grouper des dossiers avec possibilité de les dégroupier facilement par la suite
- Tient les épaisses liasses de papier
- Permet de pincer différents matériaux

- Corps en acier ressort
- Les anses peuvent être rabattues ou enlevées
- Conditionnement en boîte carton économique

| Réf.   | Coloris              | Largeur | Capacité | Pce/UV  | U.V.       |
|--------|----------------------|---------|----------|---------|------------|
| 213 13 | 90 noir              | 13 mm   | 4 mm     | 12 pces | 1/12/- ctn |
| 213 16 | 90 noir              | 16 mm   | 5 mm     | 12 pces | 1/12/- ctn |
| 213 19 | 90 noir, 99 assortis | 19 mm   | 7 mm     | 12 pces | 1/12/- ctn |
| 213 25 | 90 noir, 99 assortis | 25 mm   | 9 mm     | 12 pces | 1/12/- ctn |
| 213 32 | 90 noir, 99 assortis | 32 mm   | 13 mm    | 12 pces | 1/12/- ctn |
| 213 41 | 90 noir              | 41 mm   | 19 mm    | 12 pces | 1 ctn      |
| 213 51 | 90 noir              | 51 mm   | 28 mm    | 12 pces | 1 ctn      |



### Pinces-lettres

- Design élaboré : forme filigrane composée de cercles et d'arrondis
- Bien conçu : les alvéoles de pression avec dénivelé facilitent l'utilisation

- Pince et ressort en métal nickelé
- Fort : puissant ressort
- Au choix : 3 dimensions disponibles



| Réf.   | Coloris    | Largeur | Capacité | Pce/UV  | U.V.     |
|--------|------------|---------|----------|---------|----------|
| 217 30 | 96 nickelé | 30 mm   | 10 mm    | 10 pces | 1 sachet |
| 217 50 | 96 nickelé | 50 mm   | 20 mm    | 10 pces | 1 sachet |
| 217 70 | 96 nickelé | 70 mm   | 40 mm    | 5 pces  | 1 sachet |

### Pinces



### Pince-lettres avec aimant

- Ingénieux : aimant sur le dessous de la pince
- Pour fixer des informations sur les tableaux blancs ou dans les sites de production (nombreuses surfaces en fer ou acier disponibles)
- Pratique : la fixation magnétique évite de faire des trous
- Design élaboré : les formes sont composées de cercles et d'arrondis
- Fort : puissant ressort

- Pince et ressort en métal nickelé
- Bien conçu : l'alvéole de pression avec dénivelé facilite l'utilisation
- Aimant : puissance 3,5 kg, pastille de protection des surfaces sur le dessous
- Au choix : 3 dimensions disponibles

| Réf.   | Coloris    | Largeur | Capacité | Pce/UV | U.V.  |
|--------|------------|---------|----------|--------|-------|
| 218 30 | 96 nickelé | 30 mm   | 15 mm    | 2 pces | 1 jeu |
| 218 40 | 96 nickelé | 40 mm   | 20 mm    | 2 pces | 1 jeu |
| 218 50 | 96 nickelé | 50 mm   | 20 mm    | 2 pces | 1 jeu |



### Pince-lettres MAULpro

- La meilleure des pinces en termes de qualité de matériau, de force de pincage et de longévité
- Design signé MAUL, développé et construit dans les usines locales
- Pratiquement indestructible : en acier résistant avec un solide ressort à double pattes en acier
- A fait ses preuves en millions d'exemplaires
- Performant : grande force de rétention, grande ouverture
- Particularités : la géométrie élaborée évite le vrillage, un dénivelé sur la prise empêche les doigts de glisser

- L'original de MAUL, un vrai classique, design et fonctionnalité incomparables
- Multi-usages: pour conserver, rappeler, attacher, presser ou coller
- En métal thermolaqué ou nickelé (le coloris 96 est nickelé)
- Pratique : avec orifice d'accrochage
- Trois ans de garantie

| Réf.   | Coloris                      | Largeur | Capacité | U.V.    |
|--------|------------------------------|---------|----------|---------|
| 210 07 | 90 noir, 96 nickelé          | 75 mm   | 20 mm    | 10 pces |
| 210 09 | 82 gris, 90 noir, 96 nickelé | 95 mm   | 25 mm    | 10 pces |
| 210 12 | 82 gris, 90 noir, 96 nickelé | 125 mm  | 30 mm    | 10 pces |



### Pinces

#### Pince-lettres MAULpro avec aimant

- Ingénieux : aimant sur le dessous de la pince
- Particulièrement bien adapté pour les ateliers, écoles ou les sites de production (nombreuses surfaces utilisables pour la fixation) p. ex. pour afficher des informations sur les machines et les casiers personnels ou sur les étagères métalliques pour l'inventaire
- Design signé MAUL, développé et construit dans les usines locales
- Pratiquement indestructible : en acier résistant avec un solide ressort à double pattes en acier
- Aimant : puissance 6 kg, pastille de protection des surfaces sur le dessous

- Nombreux usages : pour fixer des informations en papier ou plaquette ou pour les torchons
- Pratique : la fixation magnétique évite de faire des trous
- A fait ses preuves, grande force de rétention, grande ouverture
- Particularités : la géométrie élaborée évite le vrillage, un dénivelé sur la prise empêche les doigts de glisser
- En acier nickelé
- L'original de MAUL, un vrai classique, design et fonctionnalité incomparables
- Trois ans de garantie

| Réf.   | Coloris    | Largeur | Capacité | Pce/UV | U.V.  |
|--------|------------|---------|----------|--------|-------|
| 210 08 | 96 nickelé | 75 mm   | 20 mm    | 3 pces | 1 jeu |
| 210 13 | 96 nickelé | 125 mm  | 30 mm    | 2 pces | 1 jeu |



#### Pince à monter MAULpro

- A monter sur métal, plastique ou bois
- En acier nickelé résistant avec un solide ressort à double pattes en acier
- La meilleure des pinces en termes de qualité de matériau, de force de pinçage et de longévité
- Design signé MAUL, développé et construit dans les usines locales
- Pour fixer des informations qui doivent être souvent changées ou enlevées, p. ex. noms des visiteurs à la réception, schéma de circuits ou fiche de contrôle dans les sites de production
- Performant : grande force de rétention, grande ouverture

- L'original de MAUL, un vrai classique, design et fonctionnalité incomparables
- Particularités : la géométrie élaborée évite le vrillage, un dénivelé sur la prise empêche les doigts de glisser
- A fait ses preuves en millions d'exemplaires
- Une fois vissée la pince est à l'abri du vol
- Livraison sans matériel de montage
- Trois ans de garantie

| Réf.   | Coloris    | Largeur | Capacité | U.V.    |
|--------|------------|---------|----------|---------|
| 225 30 | 96 nickelé | 125 mm  | 20 mm    | 10 pces |



### Pinces



#### Pince à arceau

- A monter sur métal, plastique ou bois
- Pince particulièrement plate en acier nickelé avec anse de manipulation
- Puissant : forte puissance de pincage
- Pour fixer des informations qui doivent être souvent changées ou enlevées, p. ex. noms des visiteurs à la réception, schéma de circuits ou fiche de contrôle dans les sites de production
- Pratique : avec patte d'accrochage
- Livraison sans matériel de montage

| Réf.   | Coloris    | Largeur | Capacité | U.V.    |
|--------|------------|---------|----------|---------|
| 224 90 | 96 nickelé | 70 mm   | 8 mm     | 10 pces |
| 224 92 | 96 nickelé | 100 mm  | 8 mm     | 10 pces |
| 224 94 | 96 nickelé | 120 mm  | 8 mm     | 10 pces |

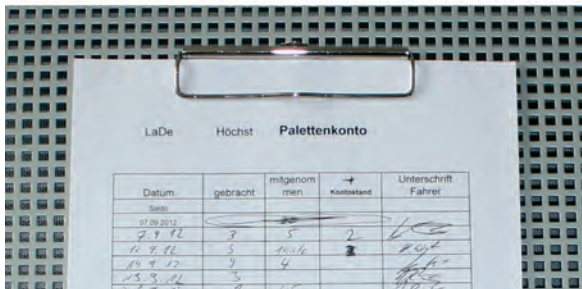

#### Pince à monter

- A monter sur métal, plastique ou bois
- Made in Germany, 3 ans de garantie
- Large pince en matière plastique de qualité avec puissants ressorts de montage en acier inoxydable
- Antiglis : une lèvre élastique retient fermement le papier dans la pince
- Pour fixer des informations qui doivent être souvent changées ou enlevées, p. ex. noms des visiteurs à la réception, schéma de circuits ou fiche de contrôle dans les sites de production
- Mode d'emploi : fixer les ressorts sur la surface puis encliquer la pince sur les ressorts
- Livraison sans matériel de montage
- Hauteur 1,1 cm, largeur 3,7 cm, largeur des ressorts 2 cm

| Réf.   | Coloris  | Largeur | Capacité | U.V.    |
|--------|----------|---------|----------|---------|
| 229 08 | 02 blanc | 156 mm  | 9 mm     | 10 pces |
| 229 07 | 02 blanc | 218 mm  | 9 mm     | 10 pces |
| 229 06 | 02 blanc | 305 mm  | 9 mm     | 10 pces |

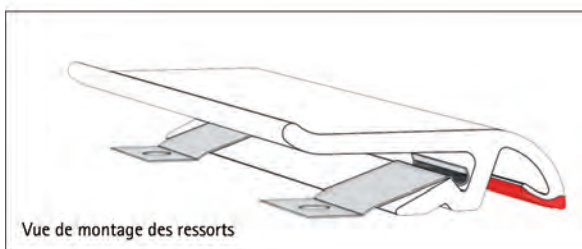



### Porte-blocs



### A quoi servent les porte-blocs ?

Les porte-blocs sont utiles dans tous les domaines de la vie courante :

Les porte-bloc en matière plastique sont bien adaptées à l'utilisation en extérieur, sur les chantiers, dans les camions, bus et trains, les contrôles de police, les concerts ou les manifestations sportives.

Les porte-bloc sont très solides et sont faciles à nettoyer en cas de salissure.

Les porte-blocs en carton filmé sont pratiques lorsqu'un produit léger est de mise, pour les facteurs, les inventaires, le personnel au sol des aéroports ou les entraîneurs sportifs sur le bord du terrain. Ils ont aussi leur place dans les entrepôts grâce à leur languette d'accrochage.

Pour ceux qui attachent de l'importance à l'optique et au design ou ont des fonctions représentatives, le bon choix est un porte-bloc en noble aluminium ou en acrylique. Ces produits mettent élégamment en valeur les agences publicitaires et immobilières ou le personnel des expositions.

Les porte-blocs en format A3 sont utilisables pour les plans de grandes dimensions et les informations à caractère visuel, ils sont particulièrement destinés aux architectes, artistes, graphistes ou aux galeries d'exposition.



### Porte-bloc MAULpro plastique, série 231

- L'original de MAUL, un vrai classique, design et fonctionnalité incomparables
- Antiglisse : une lèvre élastique rouge retient sûrement le papier dans la pince
- Made in Germany, 3 ans de garantie
- Solide : pince en matière plastique sur toute la largeur de la plaque, avec puissants ressorts en acier inoxydable
- Varié : grand choix de formats disponibles
- Qualité éprouvée

- Robuste : en matière plastique incassable
- Lèvre élastique sur toute la largeur de la plaque
- Pratique : avec orifice d'accrochage
- Ouverture de la pince env. 0,9 cm
- Épaisseur de la plaque 0,3 cm
- Production écologique dans les usines locales, recyclable

| Réf.   | Coloris  | Format     | Pince           | Dimensions           | U.V.  |
|--------|----------|------------|-----------------|----------------------|-------|
| 231 71 | 02 blanc | A5         | Sur la largeur  | 24,5 x 16,0 x 1,5 cm | 1 pce |
| 231 01 | 02 blanc | A4         | Sur la largeur  | 33,0 x 22,0 x 1,5 cm | 1 pce |
| 231 02 | 02 blanc | A4 paysage | Sur la longueur | 30,8 x 24,5 x 1,5 cm | 1 pce |
| 231 81 | 02 blanc | A3         | Sur la largeur  | 45,5 x 30,8 x 1,5 cm | 1 pce |
| 231 82 | 02 blanc | A3 paysage | Sur la longueur | 43,0 x 33,0 x 1,5 cm | 1 pce |

### Porte-blocs



#### Porte-bloc "OG", plastique

- **Séduisant** : la pince donne une touche de couleur contrastée
- **Made in Germany, 3 ans de garantie**
- **Confortable** : bordure sur le côté gauche, porte-stylo intégré dans la pince
- **Solide** : pince large en matière plastique avec puissants ressorts métalliques
- Robuste : plaque en matière plastique de qualité
- Ouverture de la pince env. 0,8 cm
- Épaisseur de la plaque 0,3 cm
- Production écologique dans les usines locales, recyclable

| Réf.   | Coloris                   | Format | Dimensions           | U.V.  |
|--------|---------------------------|--------|----------------------|-------|
| 232 50 | 37 bleu, 82 gris, 90 noir | A4     | 34,3 x 23,3 x 1,6 cm | 1 pce |



#### Porte-bloc "OG" unicolore, plastique

- **Séduisant** : trois coloris au choix
- **Made in Germany, 3 ans de garantie**
- **Confortable** : bordure sur le côté gauche, porte-stylo intégré dans la pince
- **Solide** : pince large en matière plastique avec puissants ressorts métalliques
- Robuste : plaque en matière plastique de qualité
- Ouverture de la pince env. 0,8 cm
- Épaisseur de la plaque 0,3 cm
- Production écologique dans les usines locales, recyclable

| Réf.   | Coloris                    | Format | Dimensions           | U.V.  |
|--------|----------------------------|--------|----------------------|-------|
| 232 51 | 02 blanc, 37 bleu, 90 noir | A4     | 34,3 x 23,3 x 1,6 cm | 1 pce |



#### Porte-bloc plastique avec pince nickelée

- **Le porte-bloc pour les économes**
- **Varié** : plusieurs coloris et plusieurs formats au choix
- Robuste : plaque en matière plastique de qualité
- Solide : pince plate à arceau, nickelée, avec anse de manipulation
- Pratique : avec patte d'accrochage
- Ouverture de la pince 0,8 cm
- Épaisseur de la plaque 0,3 cm
- Recyclable

| Réf.   | Coloris                                   | Format | Dimensions           | U.V.  |
|--------|---|--------|----------------------|-------|
| 234 03 | 05 transparent, 90 noir                   | A5     | 24,0 x 16,0 x 1,5 cm | 1 pce |
| 234 05 | 05 transparent, 37 bleu, 82 gris, 90 noir | A4     | 31,8 x 22,6 x 1,5 cm | 1 pce |



### Porte-blocs



#### Porte-bloc MAULneon

- Le porte-bloc en matière plastique pour les économes
- Un choix de quatre couleurs vives
- Robuste : plaque en matière plastique de qualité
- Solide : pince plate à arceau, nickelée, avec anse de manipulation
- Pratique : avec patte d'accrochage
- Ouverture de la pince env. 0,8 cm
- Épaisseur de la plaque 0,3 cm
- Recyclable



| Réf.   | Coloris   | Format | Dimensions           | U.V.  |
|--------|---|--------|----------------------|-------|
| 234 06 | 11 jaune transparent, 31 bleu transparent, 41 orange transparent, 51 vert transparent | A4     | 31,8 x 22,6 x 1,5 cm | 1 pce |



#### Porte-bloc avec calculatrice, plastique

- Ingénieux : calculatrice solaire intégrée
- Saisir des quantités ou des dimensions et faire les calculs, calculer des prix ou solutionner des problèmes à l'école
- Idéal pour les chantiers, les ouvriers, l'école, les entrepôts et les inventaires
- Confortable : bordure d'alignement à gauche, graduation en cm à droite (30 cm)
- Solide : large pince en matière plastique avec puissants ressorts

- Robuste : plaque en matière plastique incassable
- Fonctions de la calculatrice : double alimentation, 4 opérations, écran de 8 chiffres, mémoire, touche %, mise au carré
- Ouverture de la pince env. 1 cm
- Épaisseur de la plaque 0,3 cm

| Réf.   | Coloris             | Format | Dimensions           | U.V.  |
|--------|---------------------|--------|----------------------|-------|
| 232 54 | 90 noir, 95 argenté | A4     | 35,3 x 23,5 x 2,8 cm | 1 pce |

### Porte-blocs



#### Porte-bloc plastique avec pince métallique

- Résistant : puissante pince, solide plaque
- Made in Germany, 3 ans de garantie
- Pratiquement indestructible : pince en acier résistant, ressort très puissant en acier avec double pattes
- A fait ses preuves, grande force de rétention, grande ouverture
- Particularités : la géométrie élaborée évite le vrillage, un dénivelé sur la prise empêche aux doigts de glisser
- Grande ouverture : env. 2 cm

- Robuste : plaque en matière plastique incassable
- Pratique : avec orifice d'accrochage
- Épaisseur de la plaque 0,3 cm
- Également disponible avec plaque en bois, réf. 239 60 70
- Production écologique dans les usines locales, recyclable

| Réf.   | Coloris  | Format | Dimensions           | U.V.  |
|--------|----------|--------|----------------------|-------|
| 230 31 | 02 blanc | A4     | 37,5 x 22,0 x 3,4 cm | 1 pce |



#### Porte-bloc indestructible

- Pratiquement indestructible : solide plaque en double couche de matière plastique flexible
- Design signé MAUL, développé et construit dans les usines locales
- Double usage : permet également les découpes sur la plaque
- Insensible aux coupures, approprié à un usage intensif

- Puissant : pince plate à arceau, nickelée, avec anse de manipulation
- Pratique : avec patte d'accrochage rétractable
- Ouverture de la pince env. 0,8 cm
- Recyclable

| Réf.   | Coloris   | Format | Dimensions           | U.V.  |
|--------|-----------|--------|----------------------|-------|
| 233 10 | 09 autres | A4     | 32,5 x 22,0 x 1,2 cm | 1 pce |



#### Porte-bloc en acrylique avec pince nickelée

- Plaque en matière acrylique de qualité, polie brillant
- Transparent, élégant, moderne : pour les utilisateurs à orientation design
- Au choix : deux formats

- Solide : pince plate à arceau, nickelée, avec anse de manipulation
- Pratique : avec patte d'accrochage rétractable
- Ouverture de la pince env. 0,8 cm
- Épaisseur de la plaque 0,3 cm
- Recyclable

| Réf.   | Coloris        | Format | Dimensions           | U.V.  |
|--------|----------------|--------|----------------------|-------|
| 237 56 | 05 transparent | A5     | 24,0 x 16,0 x 1,6 cm | 1 pce |
| 237 52 | 05 transparent | A4     | 31,7 x 22,8 x 1,5 cm | 1 pce |

### Porte-blocs



#### Porte-bloc en aluminium anodisé

- Particulièrement élégant : plaque et pince en aluminium anodisé
- Made in Germany, 3 ans de garantie
- Très rigide malgré la fine épaisseur, facile à nettoyer
- Protection : patins de protection sur le dessous, évite également à la plaque de glisser
- Agréable au toucher : pas d'arrêtes coupantes, bords fraisés sur tout le pourtour de la plaque

- Sobre, qualitatif, élégant : pour les utilisateurs orientés design
- Large pince avec puissants ressorts
- Ouverture de la pince env. 1 cm
- Épaisseur de la plaque 0,15 cm
- Recyclable



| Réf.   | Coloris      | Format | Dimensions           | U.V.  |
|--------|--------------|--------|----------------------|-------|
| 235 27 | 08 aluminium | A4     | 34,0 x 23,0 x 1,4 cm | 1 pce |



#### Porte-bloc aluminium avec bordure d'alignement

- Élégant : plaque et pince en aluminium
- Made in Germany, 3 ans de garantie
- Confortable : bordure d'alignement sur la gauche
- Très rigide malgré la fine épaisseur, facile à nettoyer
- Large pince en aluminium anodisé avec puissants ressorts

- Pratique : avec orifice d'accrochage
- Ouverture de la pince env. 1 cm
- Épaisseur de la plaque 0,1 cm, thermolaquée
- Recyclable



| Réf.   | Coloris    | Format | Dimensions           | U.V.  |
|--------|------------|--------|----------------------|-------|
| 236 21 | 95 argenté | A4     | 33,0 x 21,8 x 1,3 cm | 1 pce |



#### Porte-bloc en aluminium avec pince nickelée

- Le porte-bloc en aluminium pour les économes
- Noble : plaque en aluminium anodisé
- Agréable au toucher : arrêtes arrondies
- Varié : nombreux formats disponibles

- Solide : pince plate à arceau, nickelée, avec anse de manipulation
- Pratique : avec patte d'accrochage rétractable
- Ouverture de la pince env. 0,8 cm
- Épaisseur de la plaque 0,1 cm
- Recyclable

| Réf.   | Coloris      | Format     | Pince           | Dimensions           | U.V.  |
|--------|--------------|------------|-----------------|----------------------|-------|
| 235 15 | 08 aluminium | A5         | Sur la largeur  | 23,0 x 15,2 x 1,5 cm | 1 pce |
| 235 28 | 08 aluminium | A4         | Sur la largeur  | 31,9 x 23,0 x 1,4 cm | 1 pce |
| 235 30 | 08 aluminium | A3         | Sur la largeur  | 45,0 x 32,7 x 1,5 cm | 1 pce |
| 235 32 | 08 aluminium | A3 paysage | Sur la longueur | 32,7 x 45,0 x 1,5 cm | 1 pce |





### Porte-blocs

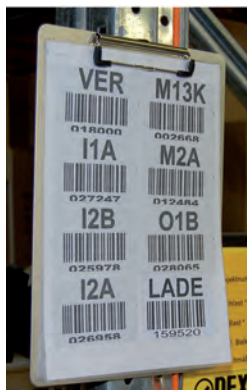

### Porte-bloc en aluminium, avec bande magnétique et pince métallique

- Large bande magnétique (17 x 4 cm) au verso de la plaque, la plaque tient sur toutes les surfaces à base de fer
- Design signé MAUL, développé et construit dans les usines locales
- Noble : plaque en aluminium anodisé
- Le plus : utilisable comme porte-copie sur les tableaux blancs et chevalets de conférence
- Idéal sur les sites de production (nombreuses surfaces utilisables) p. ex. pour accrocher les fiches de contrôle sur les machines ou pour l'inventaire

- Agréable au toucher : arrêtes arrondies
- Solide : pince plate à arceau, nickelée, avec anse de manipulation
- Pratique : avec patte d'accrochage rétractable
- Ouverture de la pince env. 0,8 cm
- Épaisseur de la plaque 0,15 cm
- Recyclable

| Réf.   | Coloris      | Format | Dimensions           | U.V.  |
|--------|--------------|--------|----------------------|-------|
| 235 29 | 08 aluminium | A4     | 31,9 x 23,0 x 1,4 cm | 1 pce |

verso



### Porte-bloc en carton avec pince nickelée

- Le porte-bloc pour les économes, en carton solide
- Personnification : par peinture, dessin ou collage p. ex. pour les enfants, les écoliers ou les bricoleurs
- Pour utilisation occasionnelle en intérieur

- Solide : pince plate à arceau, nickelée, avec anse de manipulation
- Pratique : avec patte d'accrochage rétractable
- Agréable au toucher : coins arrondis
- Ouverture de la pince env. 0,8 cm
- Épaisseur de la plaque 0,25 cm
- Recyclable

| Réf.   | Coloris | Format | Dimensions           | U.V.    |
|--------|---------|--------|----------------------|---------|
| 238 10 | 82 gris | A4     | 32,0 x 23,0 x 1,3 cm | 12 pces |



### Porte-bloc avec plaque en isorel

- Solide plaque en isorel dur
- Surface non traitée pour un aspect naturel
- Solide : pince plate à arceau, nickelée, avec anse de manipulation

- Pratique : avec patte d'accrochage rétractable
- Agréable au toucher : coins arrondis
- Ouverture de la pince env. 0,8 cm
- Épaisseur de la plaque 0,3 cm
- Recyclable

| Réf.   | Coloris | Format | Dimensions           | U.V.      |
|--------|---------|--------|----------------------|-----------|
| 239 20 | 70 bois | A4     | 32,5 x 23,0 x 1,4 cm | 1/24 pces |

### Porte-blocs



#### Porte-bloc en bois avec pince nickelée

- **Matériau naturel** : plaque en contreplaqué multicouches, surface plaquée hêtre
- **Made in Germany** : fait à la main dans un atelier pour travailleurs handicapés, 3 ans de garantie
- **Laquage écologique**
- **Particulièrement solide et durable**
- **Pratiquement indestructible** : pince en acier résistant avec un solide ressort à double pattes en acier
- **La plus grande ouverture des plaques en bois** : env. 2 cm

- La pince a fait ses preuves, grande force de rétention, grande ouverture. Particularités : la géométrie élaborée évite le vrillage, un dénivelé sur la prise empêche aux doigts de glisser
- Pratique : avec orifice d'accrochage
- Épaisseur de la plaque 0,8 cm
- Également disponible avec plaque plastique, réf. 230 31 02
- Recyclable

| Réf.   | Coloris | Format | Dimensions           | U.V.  |
|--------|---------|--------|----------------------|-------|
| 239 60 | 70 bois | A4     | 32,2 x 22,0 x 3,9 cm | 1 pce |



#### Porte-bloc en carton filmé

- **Plaque en carton recouvert d'un film plastique**
- **Solide** : pince plate à arceau, nickelée, avec anse de manipulation
- **233 55** : le film est collé sur toute sa surface, le film ne gondole pas (sous réserve d'utilisation appropriée)
- **Varié** : deux formats et trois coloris (DIN A4) au choix

- Pratique : avec patte d'accrochage rétractable
- Ouverture de la pince env. 0,8 cm

| Réf.   | Coloris                    | Format | Dimensions           | U.V.    |
|--------|----------------------------|--------|----------------------|---------|
| 233 53 | 90 noir                    | A5     | 23,5 x 17,5 x 1,1 cm | 12 pces |
| 233 55 | 25 rouge, 37 bleu, 90 noir | A4     | 33,0 x 23,2 x 1,3 cm | 12 pces |

#### Porte-bloc en carton filmé, format paysage

- **Pour documents en format paysage, listes et tableaux**
- **Plaque en carton recouvert d'un film plastique**
- **Solide** : pince plate à arceau, nickelée, avec anse de manipulation
- **Avec bague porte-stylo pour éviter la chute ou la perte du stylo**

- Pratique : avec patte d'accrochage rétractable
- Ouverture de la pince env. 0,8 cm

| Réf.   | Coloris | Format     | Dimensions           | U.V.    |
|--------|---------|------------|----------------------|---------|
| 233 57 | 90 noir | A4 paysage | 23,3 x 32,9 x 1,3 cm | 12 pces |
| 233 67 | 90 noir | A3 paysage | 33,0 x 45,0 x 1,4 cm | 12 pces |



### Porte-blocs

#### Porte-bloc en carton filmé

- Pour les économes
- Plaque en carton recouvert d'un film plastique
- Solide : pince plate à arceau, nickelée, avec anse de manipulation
- Séduisant : huit coloris au choix

- Pratique : avec patte d'accrochage rétractable
- Ouverture de la pince env. 0,8 cm
- Coloris 13, 34, 43, 54 disponible à partir de juin 2016

| Réf.   | Coloris   | Format | Dimensions           | U.V.    |
|--------|---|--------|----------------------|---------|
| 233 52 | 13 jaune, 25 rouge, 34 bleu clair, 37 bleu, 43 orange, 54 vert clair, 90 noir, 95 argenté | A4     | 31,9 x 22,9 x 1,3 cm | 12 pces |



#### Porte-bloc en carton filmé avec pochette

- Imprimer un document DIN A4, l'insérer dans la pochette au verso, terminé
- L'outil publicitaire fait main à peu de frais : p. ex pour votre logo ou le titre d'une réunion, vite échangeable pour les occasions variées
- Avec bague porte-stylo pour éviter la chute ou la perte du stylo

- Plaque en carton recouvert d'un film plastique
- Solide : pince plate à arceau, nickelée, avec anse de manipulation
- Pratique : avec patte d'accrochage rétractable
- Ouverture de la pince env. 0,8 cm

| Réf.   | Coloris | Format | Dimensions           | U.V.    |
|--------|---------|--------|----------------------|---------|
| 233 44 | 90 noir | A4     | 34,6 x 23,1 x 1,3 cm | 12 pces |



#### Plaque en carton filmé avec aimants au verso

- Fixation sur les surfaces à base de fer avec deux très puissants aimants néodyme intégrés au verso du porte-bloc
- Le plus : utilisable comme porte-copie sur les tableaux blancs et chevalets de conférence
- Design signé MAUL
- Idéal sur les sites de production (nombreuses surfaces utilisables) p. ex. pour fixer les fiches de contrôle sur les machines ou pour les inventaires

- Plaque en carton recouvert d'un film plastique
- Solide : pince plate à arceau, nickelée, avec anse de manipulation
- Pratique : avec patte d'accrochage rétractable
- Ouverture de la pince env. 0,8 cm

| Réf.   | Coloris | Format | Dimensions           | U.V.    |
|--------|---------|--------|----------------------|---------|
| 233 49 | 90 noir | A4     | 32,0 x 23,0 x 1,3 cm | 12 pces |





### Porte-blocs



#### Dossier en carton filmé

- Dossier en carton recouvert d'un film plastique, collé sur toute la surface
- Le film ne gondole pas (sous réserve d'utilisation appropriée)
- Pochette à l'intérieur de la couverture pour feuilles ou cartes de visite
- Avec bague porte-stylo pour éviter la chute ou la perte du stylo
- Séduisant : nombreux coloris au choix

- Solide : pince plate à arceau, nickelée, avec anse de manipulation
- Pratique : avec patte d'accrochage rétractable
- Ouverture de la pince env. 0,8 cm

| Réf.   | Coloris                    | Format | Dimensions           | U.V.    |
|--------|----------------------------|--------|----------------------|---------|
| 233 95 | 25 rouge, 37 bleu, 90 noir | A4     | 32,5 x 23,5 x 1,3 cm | 12 pces |



#### Dossier en carton filmé

- Pour les économes
- Dossier en carton recouvert d'un film plastique
- Pochette à l'intérieur de la couverture, pour feuilles ou cartes de visite
- Séduisant : 8 coloris au choix

- Solide : pince plate à arceau, nickelée, avec anse de manipulation
- Pratique : avec patte d'accrochage rétractable
- Ouverture de la pince env. 0,8 cm
- Coloris 13, 34, 43, 54 disponible à partir de juin 2016

| Réf.   | Coloris   | Format | Dimensions           | U.V.    |
|--------|---|--------|----------------------|---------|
| 233 92 | 13 jaune, 25 rouge, 34 bleu clair, 37 bleu, 43 orange, 54 vert clair, 90 noir, 95 argenté | A4     | 32,0 x 23,8 x 1,3 cm | 12 pces |



#### Dossier en carton filmé avec protection anti-calque

- Avec feuille transparente anti-calque
- Pochette intérieure dans la couverture pour feuilles ou cartes de visite
- Dossier en carton recouvert d'un film plastique
- Avec bague porte-stylo pour éviter la chute ou la perte du stylo

- Solide : pince plate à arceau, nickelée, avec anse de manipulation
- Pratique : avec patte d'accrochage rétractable
- Ouverture de la pince env. 0,8 cm

| Réf.   | Coloris | Format | Dimensions           | U.V.    |
|--------|---------|--------|----------------------|---------|
| 233 97 | 90 noir | A5     | 25,0 x 18,6 x 1,3 cm | 12 pces |
| 233 96 | 90 noir | A4     | 32,5 x 23,5 x 1,3 cm | 12 pces |



### Porte-blocs

#### Porte-blocs MAULflexx

- Le champion de l'endurance parmi les porte-blocs
- Très robuste: Plaque composée de 2 couches de polypropylène flexible
- Utilisable par des températures de -20°C à +70°C, résistant à l'eau
- Idéal pour des usages spéciaux: boulangeries, chambres et camions frigorifiques, hommes grenouilles
- Pour emporter en route: léger comme une plume
- Attrayant: 5 coloris au choix, dos noir

- Design moderne : surface gaufrée facilitant la préhension
- Robuste: pince plate à arceau , nickelée, avec anse de manipulation
- Pratique: avec patte d'accrochage rétractable
- Ouverture de la pince env. 0,8 mm
- Epaisseur de la plaque 2,1 mm

| Réf.   | Coloris  | Format | Dimensions           | U.V.    |
|--------|--|--------|----------------------|---------|
| 236 10 | 25 rouge, 37 bleu, 43 orange, 54 vert clair, 90 noir | A4     | 31,5 x 22,5 x 1,4 cm | 12 pces |

#### Dossier MAULflexx

- Le champion de l'endurance parmi les porte-blocs
- Très robuste: Plaque composée de 2 couches de polypropylène flexible
- Utilisable par des températures de -20°C à +70°C, résistant à l'eau
- Idéal pour des usages spéciaux: boulangeries, chambres et camions frigorifiques, hommes grenouilles
- Pour emporter en route: léger comme une plume
- Attrayant: 5 coloris au choix, face interne noire

- Design moderne : surface gaufrée facilitant la préhension
- Robuste: pince plate à arceau , nickelée, avec anse de manipulation
- Pratique: avec patte d'accrochage rétractable
- Ouverture de la pince env. 0,8 mm
- Epaisseur de la plaque 2,1 mm

| Réf.   | Coloris  | Format | Dimensions           | U.V.    |
|--------|--|--------|----------------------|---------|
| 236 11 | 25 rouge, 37 bleu, 43 orange, 54 vert clair, 90 noir | A4     | 31,0 x 24,2 x 1,3 cm | 12 pces |



### Porte-blocs

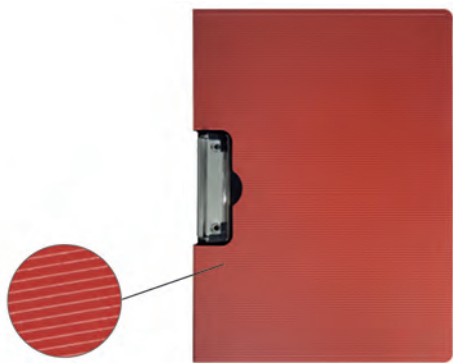

### Dossier MAULgrid

- **Design et style:** surface finement sillonnée, intérieur noir avec structure érodée, pince gravée
- **Très résistante :** plaque en polypropylène incassable, surface agréable au toucher
- **Versatile:** utilisation possible en format portrait ou paysage

- Solide : pince plate à arceau sur le bord long, nickelée, avec anse de manipulation
- Couverture rabattable sur 360°
- Ouverture de la pince 0,8 cm
- Capacité de remplissage 0,7 cm

| Réf.   | Coloris           | Format | Dimensions           | U.V.    |
|--------|-------------------|--------|----------------------|---------|
| 236 16 | 25 rouge, 90 noir | A4     | 32,2 x 23,4 x 1,0 cm | 12 pces |

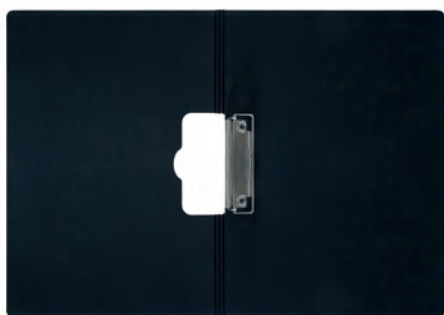

### Dossier MAULcollege

- **Design et style :** surface finement sillonnée, intérieur noir avec structure érodée, pince gravée
- **Rien ne se perd :** le contenu est retenu par une fermeture éclair sur tout le pourtour, avec élastique de fixation et bague porte-stylo à l'intérieur
- **Pratique :** permet de conserver les documents en sécurité à l'intérieur, de les sortir et de les fixer avec la pince pour travailler
- **Particulièrement résistante :** plaque en polypropylène incassable, surface agréable au toucher

- Solide : pince à arceau nickelée, avec anse de manipulation sur le devant
- Couverture rabattable sur 360°
- Ouverture de la pince 0,8 cm, capacité de remplissage 2,6 cm

| Réf.   | Coloris           | Format | Dimensions           | U.V.  |
|--------|-------------------|--------|----------------------|-------|
| 236 20 | 25 rouge, 90 noir | A4     | 33,4 x 24,9 x 3,0 cm | 1 pce |





### Reliures



#### Reliure format A4 Lin

- **Élégant** : les faces extérieures sont couvertes de précieux lin naturel
- **Pour relier rapidement des feuilles sans les perforer**
- **Made in Germany** : fait à la main
- **Présentation de qualité** : feuilles d'albums, prospectus, thèses scientifiques, carte de restaurants
- **Idéal pour les documents qui ne peuvent pas être perforés p. ex. photos ou certificats**
- **Extrême flexibilité** : permet l'ajout, la suppression ou l'échange de feuilles, l'extraction pour copie et le changement d'ordre

- **Mode d'emploi** : rabattre complètement les deux pans vers l'arrière, insérer les feuilles, refermer les pans, les feuilles sont maintenues
- Le dos est constitué de 4 solides ressorts en acier qui maintiennent fermement les feuilles
- Pans en carton de reliure, épaisseur 3 mm, intérieur noir
- Réalisé à base de produits naturels suivant les techniques traditionnelles des brocheurs
- Personnalisation sur demande

| Réf.   | Coloris                    | Hauteur de remplissage | U.V.   |
|--------|----------------------------|------------------------|--------|
| 241 42 | 25 rouge, 37 bleu, 90 noir | 2 cm                   | 6 pces |

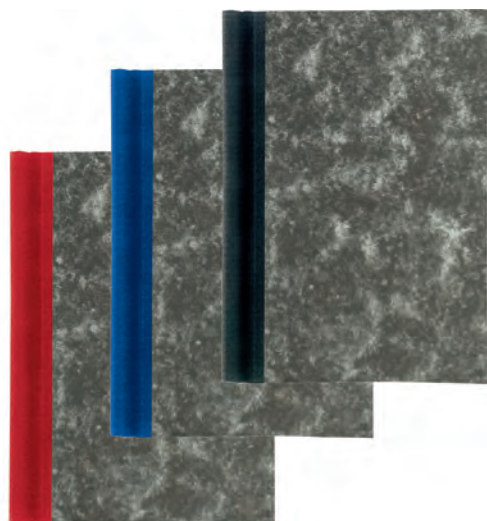

#### Reliure

- **Représentatif** : couverture marbrée, dos en précieux lin naturel
- **Pour relier rapidement des feuilles sans les perforer**
- **Made in Germany** : fait à la main
- **Présentation de qualité** : feuilles d'albums, prospectus, thèses scientifiques, carte de restaurants
- **Idéal pour les documents qui ne peuvent pas être perforés p. ex. photos ou certificats**
- **Extrême flexibilité** : permet l'ajout, la suppression ou l'échange de feuilles, l'extraction pour copie et le changement d'ordre

- **Mode d'emploi** : rabattre complètement les deux pans vers l'arrière, insérer les feuilles, refermer les pans, les feuilles sont maintenues
- Le dos est constitué de 4 solides ressorts en acier qui maintiennent fermement les feuilles
- Pans en carton de reliure, épaisseur 3 mm, intérieur noir
- Réalisé à base de produits naturels suivant les techniques traditionnelles des brocheurs
- Personnalisation sur demande

| Réf.   | Coloris                                 | Hauteur de remplissage | Format | U.V.   |
|--------|---|------------------------|--------|--------|
| 240 42 | 25 rouge, 37 bleu, 90 noir, 99 assortis | 2 cm                   | A4     | 6 pces |
| 240 43 | 90 noir                                 | 3 cm                   | A4     | 6 pces |
| 240 52 | 90 noir                                 | 2 cm                   | A5     | 6 pces |



### Sommaire porte-blocs et dossiers

| Réf.   | Description               | Matière        | Format | Pince sur la | Ouverture de la pince | Fonction supplémentaire                              | Couleur   | Page |
|--------|---------------------------|----------------|--------|--------------|-----------------------|--|---|------|
| 231 71 | Porte-bloc MAULpro        | Plastique      | A5     | largeur      | 0,9 cm                | Une lèvre élastique retient fermement les feuilles   | Blanc   | 7    |
| 231 01 | Porte-bloc MAULpro        | Plastique      | A4     | largeur      | 0,9 cm                | Une lèvre élastique retient fermement les feuilles   | Blanc   | 7    |
| 231 02 | Porte-bloc MAULpro        | Plastique      | A4     | longueur     | 0,9 cm                | Une lèvre élastique retient fermement les feuilles   | Blanc   | 7    |
| 231 81 | Porte-bloc MAULpro        | Plastique      | A3     | largeur      | 0,9 cm                | Une lèvre élastique retient fermement les feuilles   | Blanc   | 7    |
| 231 82 | Porte-bloc MAULpro        | Plastique      | A3     | longueur     | 0,9 cm                | Une lèvre élastique retient fermement les feuilles   | Blanc   | 7    |
| 232 50 | Porte-bloc OG             | Plastique      | A4     | largeur      | 0,8 cm                | Bordure d'alignement, porte-stylo                    | Bleu, gris, noir  | 8    |
| 232 51 | Porte-bloc OG, unicolore  | Plastique      | A4     | largeur      | 0,8 cm                | Bordure d'alignement, porte-stylo                    | Blanc, bleu, noir   | 8    |
| 234 03 | Porte-bloc                | Plastique      | A5     | largeur      | 0,8 cm                |  | Transparent, noir   | 8    |
| 234 05 | Porte-bloc                | Plastique      | A4     | largeur      | 0,8 cm                |  | Transparent, bleu, gris, noir                                   | 8    |
| 234 06 | Porte-bloc MAULneon       | Plastique      | A4     | largeur      | 0,8 cm                |  | Jaune, bleu, orangé, vert transparent                           | 9    |
| 232 54 | Porte-bloc                | Plastique      | A4     | largeur      | 1,0 cm                | Calculatrice solaire, bordure d'alignement           | Noir, argenté   | 9    |
| 230 31 | Porte-bloc                | Plastique      | A4     | largeur      | 2,0 cm                |  | Blanc   | 10   |
| 233 10 | Porte-bloc indestructible | Plastique      | A4     | largeur      | 0,8 cm                | Insensible aux coupures                              | Gris  | 10   |
| 237 56 | Porte-bloc                | Acrylique      | A5     | largeur      | 0,8 cm                |  | Transparent   | 10   |
| 237 52 | Porte-bloc                | Acrylique      | A4     | largeur      | 0,8 cm                |  | Transparent   | 10   |
| 235 27 | Porte-bloc                | Aluminium      | A4     | largeur      | 1,0 cm                | Protection antiglisse                                | Aluminium   | 11   |
| 236 21 | Porte-bloc                | Aluminium      | A4     | largeur      | 1,0 cm                | Bordure d'alignement                                 | Aluminium   | 11   |
| 235 15 | Porte-bloc                | Aluminium      | A5     | largeur      | 0,8 cm                |  | Aluminium   | 11   |
| 235 28 | Porte-bloc                | Aluminium      | A4     | largeur      | 0,8 cm                |  | Aluminium   | 11   |
| 235 30 | Porte-bloc                | Aluminium      | A3     | largeur      | 0,8 cm                |  | Aluminium   | 11   |
| 235 32 | Porte-bloc                | Aluminium      | A3     | longueur     | 0,8 cm                |  | Aluminium   | 11   |
| 235 29 | Porte-bloc                | Aluminium      | A4     | largeur      | 0,8 cm                | Aimanté  | Aluminium   | 12   |
| 238 10 | Porte-bloc                | Carton         | A4     | largeur      | 0,8 cm                |  | Gris  | 12   |
| 239 20 | Porte-bloc                | Bois           | A4     | largeur      | 0,8 cm                |  | Bois  | 12   |
| 239 60 | Porte-bloc                | Bois           | A4     | largeur      | 2,0 cm                |  | Bois  | 13   |
| 233 53 | Porte-bloc                | Film plastique | A5     | largeur      | 0,8 cm                |  | Noir  | 13   |
| 233 55 | Porte-bloc                | Film plastique | A4     | largeur      | 0,8 cm                |  | Rouge, bleu, noir   | 13   |
| 233 57 | Porte-bloc                | Film plastique | A4     | longueur     | 0,8 cm                | Porte-stylo  | Noir  | 13   |
| 233 67 | Porte-bloc                | Film plastique | A3     | longueur     | 0,8 cm                | Porte-stylo  | Noir  | 13   |
| 233 52 | Porte-bloc                | Film plastique | A4     | largeur      | 0,8 cm                |  | Jaune, rouge, bleuclair, bleu, orange, vertclair, noir, argenté | 14   |
| 233 44 | Porte-bloc                | Film plastique | A4     | largeur      | 0,8 cm                | Pochette transparente, porte-stylo                   | Noir  | 14   |
| 233 49 | Porte-bloc                | Film plastique | A4     | largeur      | 0,8 cm                | Aimanté  | Noir  | 14   |
| 233 95 | Dossier                   | Film plastique | A4     | largeur      | 0,8 cm                | Porte-stylo  | Rouge, bleu, noir, argenté                                      | 15   |
| 233 92 | Dossier                   | Film plastique | A4     | largeur      | 0,8 cm                | Pochette d'angle                                     | Jaune, rouge, bleuclair, bleu, orange, vertclair, noir, argenté | 15   |
| 233 97 | Dossier                   | Film plastique | A5     | largeur      | 0,8 cm                | Feuille anti-calque, porte-stylo                     | Noir  | 15   |
| 233 96 | Dossier                   | Film plastique | A4     | largeur      | 0,8 cm                | Feuille anti-calque, porte-stylo                     | Noir  | 15   |
| 236 10 | Porte-bloc MAULflexx      | Polypropylène  | A4     | largeur      | 0,8 cm                |  | Rouge, bleu, orange, vertclair, noir                            | 16   |
| 236 11 | Dossier MAULMAULfelxx     | Polypropylène  | A4     | largeur      | 0,8 cm                |  | Rouge, bleu, orange, vertclair, noir                            | 16   |
| 236 16 | Dossier MAULgrid          | Polypropylène  | A4     | longueur     | 0,8 cm                |  | Rouge, noir   | 17   |
| 236 20 | Dossier MAULcollege       | Polypropylène  | A4     | largeur      | 0,8 cm                | Fermeture-éclair, élastique de fixation, porte-stylo | Rouge, noir   | 17   |
| 241 42 | Reliure                   | Lin            | A4     | longueur     | 2,0 cm                |  | Rouge, bleu, noir   | 18   |
| 240 42 | Reliure                   | Lin            | A4     | longueur     | 2,0 cm                |  | Rouge, bleu, noir, assortis                                     | 18   |
| 240 43 | Reliure                   | Lin            | A4     | longueur     | 3,0 cm                |  | Noir  | 18   |
| 240 52 | Reliure                   | Lin            | A5     | longueur     | 2,0 cm                |  | Noir  | 18   |

### Serre-livres



#### Serre-livres métalliques, étroits

- Découpes décoratives asymétriques
- Made in Germany, 3 ans de garantie
- Inusable : en acier thermolaqué, résistant aux rayures
- Utilisable pour les livres de poche, les livres petits et moyens, les CDs et DVDs

- Protection : coins arrondis, pas de bords coupants
- Pour aimants : permet de fixer des notes ou informations p. ex. pour les rayonnages ouverts
- Noble : surface brillante de qualité
- Le poids des livres sur la base empêche le basculement du serre-livre
- Protection de l'environnement : production écologique, recyclable
- Solide : épaisseur particulièrement forte

| Réf.   | Coloris   | Dim. (L x l x h) | Épaisseur | U.V.    |
|--------|---|------------------|-----------|---------|
| 350 10 | 02 blanc, 25 rouge, 37 bleu, 82 gris, 90 noir, 95 argenté | 14 x 8,5 x 14 cm | 0,8 mm    | 1 paire |



#### Serre-livres métalliques, larges

- Stabilité inégalée
- Made in Germany, 3 ans de garantie
- Inusable : en acier thermolaqué, résistant aux rayures
- Utilisable pour presque tous les livres, les CDs et DVDs

- Protection : coins arrondis, pas de bords coupants
- Pour aimants : permet de fixer des notes ou informations p. ex. pour les rayonnages ouverts
- Individuels : coloris spéciaux sur demande
- Noble : surface brillante de qualité
- Le poids des livres sur la base empêche le basculement du serre-livre
- Protection de l'environnement : production écologique, recyclable
- Solide : épaisseur particulièrement forte de 0,8 mm

| Réf.   | Coloris   | Dim. (L x l x h) | Épaisseur | U.V.    |
|--------|---|------------------|-----------|---------|
| 350 62 | 02 blanc, 25 rouge, 37 bleu, 82 gris, 90 noir, 95 argenté | 14 x 12 x 14 cm  | 0,8 mm    | 1 paire |



#### Serre-livres métalliques avec protection de surface

- Particulièrement adapté aux meubles sensibles
- Revêtement spécial en feutre noir de qualité, collé sur toute la surface du dessous
- Stabilité inégalée
- Made in Germany, 3 ans de garantie
- Inusable : en acier thermolaqué, résistant aux rayures
- Utilisable pour presque tous les livres, les CDs et DVDs

- Protection : coins arrondis, pas de bords coupants
- Pour aimants : permet de fixer des notes ou informations p. ex. pour les rayonnages ouverts
- Noble : surface brillante de qualité
- Le poids des livres sur la base empêche le basculement du serre-livre
- Protection de l'environnement : production écologique, recyclable
- Solide : épaisseur de tôle particulièrement forte

| Réf.   | Coloris | Dim. (L x l x h) | Épaisseur | U.V.    |
|--------|---------|------------------|-----------|---------|
| 350 63 | 90 noir | 14 x 12 x 14 cm  | 0,8 mm    | 1 paire |



### Serre-livres



#### Serre-livres métallique avec fixation magnétique

- Plaque aimantée sur le dessous, tient sur toutes les surfaces à base de fer
- Stabilité inégalée
- Made in Germany, 3 ans de garantie
- Indestructible : en acier thermolaqué, insensible aux rayures
- L'adhérence magnétique du fond permet de tenir les livres grands et lourds

- Protection : coins arrondis, pas de bords coupants
- Notes et papiers peuvent être fixés avec des aimants, par exemple dans les rayonnages ouverts
- Noble : surface brillante, de haute qualité
- Respect de l'environnement : production écologique, recyclable
- Solide : épaisseur de tôle particulièrement forte

| Réf.   | Coloris                      | Dim. (L x l x h) | Épaisseur | U.V.    |
|--------|------------------------------|------------------|-----------|---------|
| 350 65 | 82 gris, 90 noir, 95 argenté | 14 x 12 x 14 cm  | 0,8 mm    | 1 paire |



#### Serre-archives métalliques

- Pour les vrais poids lourds : le mieux en termes de stabilité et de qualité
- Avec cannelures de renfort pour un maximum de résistance
- Made in Germany, 3 ans de garantie
- Inusable : en acier thermolaqué, résistant aux rayures
- Utilisable pour tous les livres, en particulier pour les classeurs, les encyclopédies et les livres hauts et lourds

- Protection : coins arrondis, pas de bords coupants
- Pour aimants : permet de fixer des notes ou informations p. ex. pour les rayonnages ouverts
- Noble : surface brillante de qualité
- Le poids des livres sur la base empêche le basculement du serre-livre
- Protège l'environnement : production écologique, recyclable

| Réf.   | Coloris                    | Dim. (L x l x h)  | Épaisseur | U.V.    |
|--------|----------------------------|-------------------|-----------|---------|
| 354 20 | 90 noir                    | 14 x 12 x 19 cm   | 0,8 mm    | 1 paire |
| 354 30 | 02 blanc, 82 gris, 90 noir | 14 x 12 x 24 cm   | 0,8 mm    | 1 paire |
| 354 50 | 82 gris, 90 noir           | 24 x 16,8 x 24 cm | 1 mm      | 1 paire |



### Serre-livres



#### Serre-livres métalliques Design

- La découpe élégante permet de voir une plus grande partie du livre
- Made in Germany, 3 ans de garantie
- Inusable : en acier thermolaqué, résistant aux rayures
- Utilisable pour les livres petits et moyens, les CDs et les DVDs

- Protection : coins arrondis, pas de bords coupants
- Pour aimants : permet de fixer des notes ou informations p. ex. pour les rayonnages ouverts
- Noble : surface brillante de qualité
- Le poids des livres sur la base empêche le basculement du serre-livre
- Protège l'environnement : production écologique, recyclable
- Solide : épaisseur de tôle particulièrement forte

| Réf.   | Coloris | Dim. (L x l x h)   | Épaisseur | U.V.    |
|--------|---------|--------------------|-----------|---------|
| 352 20 | 90 noir | 12 x 8,5 x 13,5 cm | 0,8 mm    | 1 paire |
| 352 50 | 90 noir | 13 x 12 x 14 cm    | 0,8 mm    | 1 paire |



#### Serre-livres métallique Design, denté

- La denture multiple évite l'écartement involontaire
- Utilisable comme serre-livre en U avec largeur variable de 10,5 à 19 cm
- Made in Germany, 3 ans de garantie
- Inusable : en acier thermolaqué, résistant aux rayures
- Utilisable pour les livres petits et moyens, les CDs et les DVDs
- La découpe élégante permet de voir une plus grande partie du livre

- Protection : coins arrondis, pas de bords coupants
- Pour aimants : permet de fixer des notes ou informations p. ex. pour les rayonnages ouverts
- Noble : surface brillante de qualité
- Le poids des livres sur la base empêche le basculement du serre-livre
- Protège l'environnement : production écologique, recyclable
- Solide : épaisseur de tôle particulièrement forte

| Réf.   | Coloris | Dim. (L x l x h)     | Épaisseur | U.V.    |
|--------|---------|----------------------|-----------|---------|
| 352 30 | 90 noir | 12,5 x 8,5 x 13,5 cm | 0,8 mm    | 1 paire |

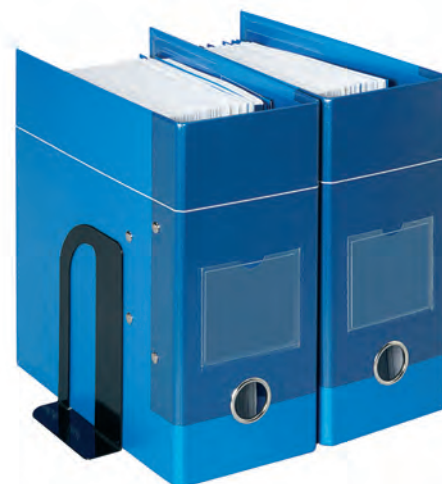
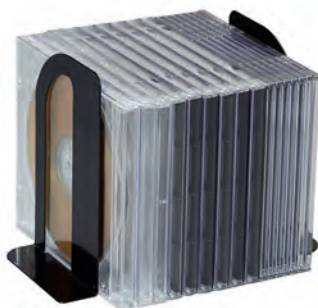

### Serre-livres

#### Serre-livres en aluminium

- Design élaboré : en aluminium brossé, anodisé argent
- Design signé MAUL
- Très solide et pourtant léger, forte épaisseur de 1 - 1,5 mm
- Utilisable pour tous les livres (suivant le format du serre-livre), les CDs et DVDs

- Noble : surface de qualité, brillante, laquée incolore, inoxydable et insensible aux rayures
- Protection : coins arrondis, pas de bords coupants
- Le poids des livres sur la base empêche le basculement du serre-livre
- Écologique : recyclable

| Réf.   | Coloris      | Dim. (L x l x h)  | Épaisseur | U.V.    |
|--------|--------------|-------------------|-----------|---------|
| 352 73 | 08 aluminium | 10 x 8 x 10 cm    | 1 mm      | 1 paire |
| 352 75 | 08 aluminium | 10 x 10 x 13 cm   | 1,2 mm    | 1 paire |
| 352 77 | 08 aluminium | 12 x 12 x 17,5 cm | 1,2 mm    | 1 paire |
| 352 79 | 08 aluminium | 16 x 15 x 21 cm   | 1,5 mm    | 1 paire |

#### Serre-livres en plastique

- Design épuré : les découpes circulaires permettent de voir une plus grande partie des livres
- Made in Germany, 3 ans de garantie
- Utilisable pour les livres de poche, les livres petits et moyens, les CDs et les DVDs
- Résistant : en matière plastique de qualité, antistatique et incassable

- Protection : coins arrondis, pas de bords coupants
- Noble : surface brillante de qualité
- Le poids des livres sur la base empêche le basculement du serre-livre
- Protège l'environnement : production écologique, recyclable
- Vision totale : le coloris transparent permet de voir entièrement le livre

| Réf.   | Coloris                           | Dim. (L x l x h) | U.V.    |
|--------|-----------------------------------|------------------|---------|
| 351 00 | 02 blanc, 05 transparent, 90 noir | 9 x 10,5 x 12 cm | 10 pces |

#### Serre-livres en acrylique

- En élégante matière acrylique de qualité, harmonieux dans tous les environnements
- Protection : patins transparents et arrêtes arrondies, pas de rayures sur la surface utilisée
- Pan vertical de forme trapézoïdale
- Utilisable pour les livres petits et moyens, les CDs et les DVDs
- Visible : le livre est complètement visible

- Solide : en acrylique transparent de qualité, épaisseur 4 mm
- Noble : surface de qualité, brillante
- Le processus de fabrication exigeant assure une longévité élevée et une grande solidité
- Le poids des livres sur la base empêche le basculement du serre-livre
- Protège l'environnement : production écologique, recyclable
- Combinable avec tous les produits acryliques de l'assortiment MAUL

| Réf.   | Coloris        | Dim. (L x l x h)     | Épaisseur | U.V.    |
|--------|----------------|----------------------|-----------|---------|
| 195 80 | 05 transparent | 13,6 x 9,3 x 15,8 cm | 4 mm      | 1 paire |

### Serre-livres

#### Serre-livres en acrylique

- En élégante matière acrylique de qualité, harmonieux dans tous les environnements
- Ingénieux : les arrêtes biseautées facilitent l'insertion sous les livres
- Utilisable pour tous les livres (en fonction du format du serre-livre), CDs et DVDs
- Visible : le livre n'est pas du tout caché

- Solide : en acrylique transparent de qualité, forte épaisseur de 2,5 - 4 mm
- Noble : surface brillante de qualité
- Protection : coins arrondis, pas de bords tranchants
- Le processus de fabrication exigeant assure une longévité élevée et une grande solidité
- Le poids des livres sur la base empêche le basculement du serre-livre
- Respect de l'environnement : production écologique, recyclable
- Combinable avec tous les produits acryliques de la gamme MAUL

| Réf.   | Coloris        | Dim. (L x l x h) | Épaisseur | U.V.    |
|--------|----------------|------------------|-----------|---------|
| 351 33 | 05 transparent | 10 x 8 x 10 cm   | 2,5 mm    | 1 paire |
| 351 35 | 05 transparent | 10 x 10 x 13 cm  | 3 mm      | 1 paire |
| 351 37 | 05 transparent | 12 x 12 x 17 cm  | 3,5 mm    | 1 paire |
| 351 39 | 05 transparent | 16 x 15 x 21 cm  | 4 mm      | 1 paire |



#### Serre-livres en plastique

- Ingénieux : les arrêtes biseautées facilitent l'insertion sous les livres
- Utilisable pour tous les livres (en fonction du format du serre-livre), CDs et DVDs
- Solide : en matière plastique de qualité, incassable

- Protection : coins arrondis, pas de bords tranchants
- Noble : surface brillante de qualité
- Le poids des livres sur la base empêche le basculement du serre-livre
- Respecte l'environnement : recyclable

| Réf.   | Coloris | Dim. (L x l x h) | Épaisseur | U.V.    |
|--------|---------|------------------|-----------|---------|
| 351 23 | 90 noir | 10 x 8 x 10 cm   | 2,5 mm    | 1 paire |
| 351 25 | 90 noir | 10 x 10 x 13 cm  | 3 mm      | 1 paire |
| 351 27 | 90 noir | 12 x 12 x 17 cm  | 3,5 mm    | 1 paire |
| 351 29 | 90 noir | 16 x 15 x 21 cm  | 4 mm      | 1 paire |





### Porte-timbres



#### Porte-timbres ronds

- Les tampons sont bien tenus et ne tombent pas même en rotation
- Made in Germany, 3 ans de garantie
- Très solide et très stable

- Plateau rotatif, socle Ø 8,5 cm
- Bordure du plateau légèrement relevée
- En métal thermolaqué : résistant et insensible aux rayures
- Colonne et tête nickelées
- 510 06: Denture: 5 x Ø 1,5 cm; 1 x Ø 1,8 cm
- 510 08: Denture: 6 x Ø 1,7 cm; 2 x Ø 2,1 cm
- 510 10: Denture: 8 x Ø 1,7 cm; 2 x Ø 2,2 cm
- 510 12: Denture: 7 x Ø 1,5 cm; 2 x Ø 1,7 cm; 3 x Ø 2,2 cm
- 510 18: Denture: 14 x Ø 1,7 cm; 2 x Ø 2,1 cm; 2 x Ø 2,2 cm

| Réf.   | Coloris | Tampons | Étages | Dim. (ØxH) | U.V.  |
|--------|---------|---------|--------|------------|-------|
| 510 06 | 90 noir | 6       | 1      | 11 x 10 cm | 1 pce |
| 510 08 | 90 noir | 8       | 1      | 12 x 10 cm | 1 pce |
| 510 10 | 90 noir | 10      | 1      | 14 x 10 cm | 1 pce |
| 510 12 | 90 noir | 12      | 1      | 16 x 10 cm | 1 pce |
| 510 18 | 90 noir | 18      | 2      | 14 x 19 cm | 1 pce |



#### Porte-timbres droits

- Met de l'ordre dans les tampons, évite les recherches
- Made in Germany, 3 ans de garantie
- Très stable et très solide

- En métal thermolaqué : résistant et insensible aux rayures
- Denture Ø 1,6 cm

| Réf.   | Coloris | Tampons | Dimensions           | Faces       | U.V.  |
|--------|---------|---------|----------------------|-------------|-------|
| 522 04 | 90 noir | 4       | 15,6 x 6 x 6,5 cm    | Une face    | 1 pce |
| 522 06 | 90 noir | 6       | 22,5 x 6 x 6,5 cm    | Une face    | 1 pce |
| 522 08 | 90 noir | 8       | 15,6 x 12,0 x 6,5 cm | Double-face | 1 pce |
| 522 12 | 90 noir | 12      | 22,5 x 12,0 x 6,5 cm | Double-face | 1 pce |



#### Porte-timbres acrylique

- En matière acrylique de haute qualité
- Solide : injecté en une seule pièce
- Les tampons sont toujours à la même place, plus de recherches inutiles
- Avec patins antiglisse transparents

- Epaisseur du matériau 0,4 cm
- Denture Ø 1,7 cm

| Réf.   | Coloris        | Tampons | Dimensions          | U.V.  |
|--------|----------------|---------|---------------------|-------|
| 195 93 | 05 transparent | 4       | 15,5 x 6,4 x 7,0 cm | 1 pce |

### Pique-notes

#### Pique-notes

- Idéal pour les caisses et les comptoirs
- Made in Germany, 3 ans de garantie

- Avec ou sans boule de protection
- Socle thermolaqué
- Antenne en acier inoxydable
- Ø 8,5 cm, hauteur 17 cm

| Réf.   | Coloris | Boule de protection | U.V.    |
|--------|---------|---------------------|---------|
| 320 11 | 90 noir | Sans                | 10 pces |
| 320 19 | 90 noir | Avec                | 10 pces |



#### Pique-notes, conditionnement libre-service

- Idéal pour les caisses et les comptoirs
- Made in Germany, 3 ans de garantie

- Socle thermolaqué
- Antenne en acier inoxydable
- Ø 8,5 cm, hauteur 17 cm

| Réf.   | Coloris | U.V.  |
|--------|---------|-------|
| 320 13 | 90 noir | 1 pce |



#### Boule de protection pour pique-notes 320 11 et 320 13

- En matière plastique de qualité
- Made in Germany, 3 ans de garantie

| Réf.   | Coloris | U.V.    |
|--------|---------|---------|
| 320 90 | 90 noir | 10 pces |



### Accessoires de bureau



### Organisateur de bureau MAULrundbox

- L'original de MAUL, un vrai classique, design et fonctionnalité incomparables
- Made in Germany, 3 ans de garantie
- Facilite le rangement au bureau et à la maison
- Nouveau : avec quatre nouvelles couleurs à la mode

- En matière plastique ABS résistante aux chocs, (version transparente: en matière plastique SAN incassable), surface brillante
- Avec compartiments pour lettres et pour notes
- 6 compartiments spacieux
- Ø 14 cm, hauteur 12,5 cm



| Réf.   | Coloris   | U.V.   |
|--------|---|--------|
| 411 76 | 02 blanc, 05 transparent, 06 fumé, 13 jaune, 25 rouge, 34 bleu clair, 37 bleu, 43 orange, 54 vert clair, 82 gris, 90 noir | 1 pces |



### Organisateur MAULdeskbox

- Pour stylos et autres ustensiles
- Made in Germany

- En matière plastique incassable
- 6 tubes de différents diamètres et hauteurs, hauteur maximum 14,8 cm



| Réf.   | Coloris          | U.V.    |
|--------|------------------|---------|
| 411 55 | 37 bleu, 90 noir | 24 pces |

### Accessoires de bureau



### Distributeur de trombones MAULpro

- Les trombones à portée de main
- Made in Germany, 3 ans de garantie

- Avec aimant central
- En matière plastique incassable
- Grande capacité
- Ø 7,3 cm, hauteur 6 cm

| Réf.   | Coloris  | U.V.  |
|--------|--|-------|
| 301 23 | 02 blanc, 13 jaune, 25 rouge, 34 bleu clair, 37 bleu, 43 orange, 54 vert clair, 82 gris, 90 noir | 1 pce |



### Distributeur de pinces mauly®

- Les pinces mauly® à portée de main
- Made in Germany, 3 ans de garantie

- Avec aimant central
- En matière plastique incassable
- Grande capacité
- Ø 7,3 cm, hauteur 6 cm
- Livré avec 12 pinces double-clip mauly®

| Réf.   | Coloris | U.V.  |
|--------|---------|-------|
| 301 24 | 90 noir | 1 pce |



### Distributeur de trombonnes MAULstandard

- Les trombonnes à portée de main
- Couvercle magnétique amovible en matière plastique noire

- En matière plastique incassable
- Grande capacité
- Livré avec 20 trombonnes
- Ø 5,2 cm, hauteur 7 cm

| Réf.   | Coloris | U.V.  |
|--------|---------|-------|
| 301 20 | 90 noir | 1 pce |





### Accessoires de bureau



#### Bac à courrier MAULacro

- Garniture de bureau exclusive, conception classique et simple
- Design signé MAUL
- Arrangement esthétique en acrylique poli et aluminium anodisé
- Qualité supérieure et fonctionnalité bien conçue
- Le poids des matières utilisées assure une stabilité élevée
- Patins transparents antiglisse
- Série primée produit de l'année 2009 par l'association PBS des industriels de la bureautique
- Pour formats DIN-A4
- Superposable

| Réf.   | Coloris        | Dimensions           | U.V.  |
|--------|----------------|----------------------|-------|
| 196 00 | 05 transparent | 32,2 x 26,0 x 5,6 cm | 1 pce |



#### Trieur de bureau MAULacro

- La petite archive élégante
- Design signé MAUL
- Garniture de bureau exclusive, conception classique et simple
- Arrangement esthétique en acrylique poli et aluminium anodisé
- Qualité supérieure et fonctionnalité bien conçue
- Le poids des matières utilisées assure une stabilité élevée
- Patins transparents antiglisse
- Série primée produit de l'année 2009 par l'association PBS des industriels de la bureautique
- Un compartiment pour format maximum A5

| Réf.   | Coloris        | Dimensions          | U.V.  |
|--------|----------------|---------------------|-------|
| 196 20 | 05 transparent | 11,0 x 6,0 x 9,3 cm | 1 pce |



### Accessoires de bureau

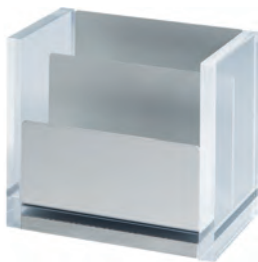

### Bac à notes MAULacro

- Du style dans les notes
- Design signé MAUL
- Garniture de bureau exclusive, conception classique et simple
- Arrangement esthétique en acrylique poli et aluminium anodisé

- Qualité supérieure et fonctionnalité bien conçue
- Le poids des matières utilisées assure une stabilité élevée
- Patins transparents antiglisse
- Série primée produit de l'année 2009 par l'association PBS des industriels de la bureautique
- Pour notes d'une largeur maximum de 9 cm, avec deux compartiments
- Livré sans notes

| Réf.   | Coloris        | Dimensions           | U.V.  |
|--------|----------------|----------------------|-------|
| 196 40 | 05 transparent | 11,2 x 7,0 x 10,1 cm | 1 pce |



### Bac à crayons MAULacro

- Rangement élégant
- Design signé MAUL
- Garniture de bureau exclusive, conception classique et simple
- Arrangement esthétique en acrylique poli et aluminium anodisé

- Qualité supérieure et fonctionnalité bien conçue
- Le poids des matières utilisées assure une stabilité élevée
- Patins transparents antiglisse
- Série primée produit de l'année 2009 par l'association PBS des industriels de la bureautique

| Réf.   | Coloris        | Dimensions          | U.V.  |
|--------|----------------|---------------------|-------|
| 196 50 | 05 transparent | 8,6 x 6,0 x 9,30 cm | 1 pce |



### Plumier MAULacro

- Des lignes harmonieuses
- Design signé MAUL
- Garniture de bureau exclusive, conception classique et simple
- Arrangement esthétique en acrylique poli et aluminium anodisé

- Qualité supérieure et fonctionnalité bien conçue
- Le poids des matières utilisées assure une stabilité élevée
- Patins transparents antiglisse
- Série primée produit de l'année 2009 par l'association PBS des industriels de la bureautique

| Réf.   | Coloris        | Dimensions          | U.V.  |
|--------|----------------|---------------------|-------|
| 196 60 | 05 transparent | 20,8 x 7,0 x 3,2 cm | 1 pce |



### Accessoires de bureau

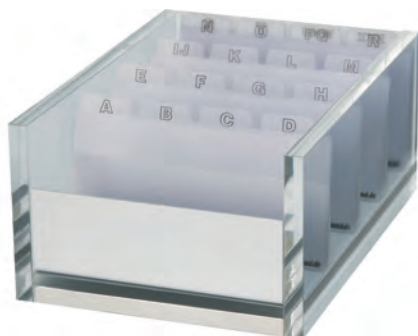

### Porte-cartes de visite MAULacro

- Fonctionnel et élégant
- Design signé MAUL
- Garniture de bureau exclusive, conception classique et simple
- Arrangement esthétique en acrylique poli et aluminium anodisé

- Qualité supérieure et fonctionnalité bien conçue
- Le poids des matières utilisées assure une stabilité élevée
- Patins transparents antiglisse
- Série primée produit de l'année 2009 par l'association PBS des industriels de la bureautique
- Registre alphabétique A-Z livré
- Registre de rechange réf. 311 99 82

| Réf.   | Coloris        | Dimensions           | U.V.  |
|--------|----------------|----------------------|-------|
| 196 63 | 05 transparent | 17,0 x 12,2 x 7,5 cm | 1 pce |



### Distributeur de trombones MAULacro

- Fonctionnalité élégante
- Design signé MAUL
- Garniture de bureau exclusive, conception classique et simple
- Arrangement esthétique en acrylique poli et aluminium anodisé

- Qualité supérieure et fonctionnalité bien conçue
- Le poids des matières utilisées assure une stabilité élevée
- Patins transparents antiglisse
- Série primée produit de l'année 2009 par l'association PBS des industriels de la bureautique
- Les trombones sont bien retenus à l'aide d'un aimant encastré dans l'aluminium
- Livré sans trombones

| Réf.   | Coloris        | Dimensions         | U.V.  |
|--------|----------------|--------------------|-------|
| 196 95 | 05 transparent | 9,0 x 6,0 x 2,0 cm | 1 pce |



### Accessoires de bureau



#### Bac à lettres

- Pour format DIN A4 jusqu'au format C4
- Superposable
- Harmonieux dans tous les bureaux
- En acrylique de qualité supérieure

- Le procédé de production exigeant assure une longévité élevée et une grande solidité
- Avec patins antiglisse transparents
- Épaisseur du matériau 0,6 cm

| Réf.   | Coloris        | Dimensions           | U.V.  |
|--------|----------------|----------------------|-------|
| 195 00 | 05 transparent | 35,0 x 26,0 x 5,6 cm | 1 pce |

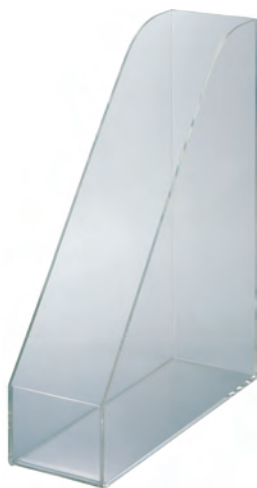

#### Porte-revues

- Harmonieux dans tous les bureaux
- Design signé MAUL
- En acrylique de qualité supérieure
- Le procédé de production exigeant assure une longévité élevée et une grande solidité

- Épaisseur du matériau 0,4 cm

| Réf.   | Coloris        | Dimensions           | U.V.  |
|--------|----------------|----------------------|-------|
| 195 10 | 05 transparent | 26,3 x 9,8 x 30,7 cm | 1 pce |



#### Trieur de bureau

- Harmonieux dans tous les bureaux
- En acrylique de qualité supérieure
- Le procédé de production exigeant assure une longévité élevée et une grande solidité

- Deux compartiments
- Avec patins antiglisse transparents
- Épaisseur du matériau 0,4 cm

| Réf.   | Coloris        | Dimensions           | U.V.  |
|--------|----------------|----------------------|-------|
| 195 20 | 05 transparent | 15,3 x 9,9 x 10,0 cm | 1 pce |



### Accessoires de bureau

#### Boîte à fiches alphabétique

- Livrée avec 100 fiches et un registre A-Z
- Une charnière relie la partie inférieure et le couvercle
- Harmonieuse dans tous les bureaux
- En acrylique de qualité supérieure

- Le procédé de production exigeant assure une longévité élevée et une grande solidité
- Avec porte-étiquette d'identification

| Réf.   | Coloris        | Pour Format | Dimensions            | U.V.  |
|--------|----------------|-------------|-----------------------|-------|
| 195 26 | 05 transparent | A7          | 11,8 x 9,8 x 9,6 cm   | 1 pce |
| 195 28 | 05 transparent | A6          | 15,7 x 12,8 x 12,5 cm | 1 pce |



#### Porte-bloc cube 9 x 9 cm

- Harmonieux dans tous les bureaux
- En acrylique de qualité supérieure
- Le procédé de production exigeant assure une longévité élevée et une grande solidité

- Livré sans bloc cube
- Avec patins antiglisse transparents
- Épaisseur du matériau 0,4 cm

| Réf.   | Coloris        | Dimensions            | U.V.  |
|--------|----------------|-----------------------|-------|
| 195 40 | 05 transparent | 10,2 x 10,2 x 10,9 cm | 1 pce |



#### Pot à crayons

- Harmonieux dans tous les bureaux
- En acrylique de qualité supérieure
- Le procédé de production exigeant assure une longévité élevée et une grande solidité

- Avec patins antiglisse transparents
- Épaisseur du matériau 0,5 cm

| Réf.   | Coloris        | Dimensions          | U.V.  |
|--------|----------------|---------------------|-------|
| 195 50 | 05 transparent | 10,4 x 7,0 x 7,0 cm | 1 pce |



### Accessoires de bureau



#### Pot à crayons

- Matière acrylique de qualité supérieure pour une longévité élevée et une grande solidité
- Forme élégante, attrayant de tous les côtés
- Pour stylos et autres ustensiles
- Harmonieux dans tous les bureaux

- 5 tubes

| Réf.   | Coloris        | Dim. (ØxH)   | U.V.  |
|--------|----------------|--------------|-------|
| 195 51 | 05 transparent | 11,5 x 10 cm | 1 pce |

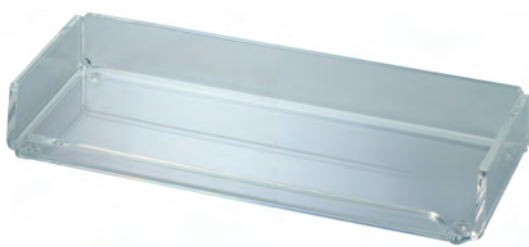

#### Plumier

- Harmonieux dans tous les bureaux
- En acrylique de qualité supérieure
- Le procédé de production exigeant assure une longévité élevée et une grande solidité

- Avec patins antiglisse transparents
- Épaisseur du matériau 0,4 cm

| Réf.   | Coloris        | Dimensions           | U.V.  |
|--------|----------------|----------------------|-------|
| 195 60 | 05 transparent | 22,0 x 10,0 x 3,0 cm | 1 pce |



#### Trieur de cartes de visite

- Livré avec un registre alphabétique A - Z
- Le couvercle est maintenu fermement à l'aide de 4 aimants néodymes
- Harmonieux dans tous les bureaux
- Design signé MAUL
- En acrylique de qualité supérieure

- Le procédé de production exigeant assure une longévité élevée et une grande solidité
- Avec patins antiglisse transparents



| Réf.   | Coloris        | Dimensions           | U.V.  |
|--------|----------------|----------------------|-------|
| 195 63 | 05 transparent | 11,4 x 19,0 x 7,0 cm | 1 pce |



#### Dérouleur de bande adhésive

- Harmonieux dans tous les bureaux
- En acrylique de qualité supérieure
- Le procédé de production exigeant assure une longévité élevée et une grande solidité

- Livré sans bande adhésive
- Avec patins antiglisse transparents
- Épaisseur du matériau 0,5 cm

| Réf.   | Coloris        | Dimensions          | U.V.  |
|--------|----------------|---------------------|-------|
| 195 70 | 05 transparent | 12,2 x 4,8 x 5,5 cm | 1 pce |

### Accessoires de bureau



#### Sous-main

- Harmonieux dans tous les bureaux
- En acrylique de qualité supérieure
- Le procédé de production exigeant assure une longévité élevée et une grande solidité

| Réf.   | Coloris        | Dimensions           | U.V.  |
|--------|----------------|----------------------|-------|
| 195 90 | 05 transparent | 60,0 x 50,0 x 0,5 cm | 1 pce |



#### Perforateur

- Harmonieux dans tous les bureaux
- En acrylique de qualité supérieure
- Le procédé de production exigeant assure une longévité élevée et une grande solidité

- Distance entre les perforations 8 cm
- Capacité maximum 8 feuilles (80 g)

| Réf.   | Coloris        | Dimensions          | U.V.  |
|--------|----------------|---------------------|-------|
| 195 91 | 05 transparent | 11,0 x 6,5 x 6,0 cm | 1 pce |



#### Agrafeuse

- Harmonieuse dans tous les bureaux
- En acrylique de qualité supérieure
- Le procédé de production exigeant assure une longévité élevée et une grande solidité

- Pour agrafes 24/6 et 26/6
- Avec patins antiglisse transparents
- Capacité maximum 15 feuilles (80 g)

| Réf.   | Coloris        | Dimensions          | U.V.  |
|--------|----------------|---------------------|-------|
| 195 92 | 05 transparent | 12,3 x 3,3 x 5,7 cm | 1 pce |



#### Distributeur de trombones

- Harmonieux dans tous les bureaux
- En acrylique de qualité supérieure
- Le procédé de production exigeant assure une longévité élevée et une grande solidité

- Épaisseur du matériau 0,5 cm

| Réf.   | Coloris        | Dimensions         | U.V.  |
|--------|----------------|--------------------|-------|
| 195 95 | 05 transparent | 8,5 x 7,7 x 6,4 cm | 1 pce |

### Accessoires de bureau



### Porte-cartes de visite

- Harmonieux dans tous les bureaux
- En acrylique de qualité supérieure
- Le procédé de production exigeant assure une longévité élevée et une grande solidité
- Pour environ 35 cartes de visite usuelles

| Réf.   | Coloris        | Dimensions          | U.V.  |
|--------|----------------|---------------------|-------|
| 195 94 | 05 transparent | 11,0 x 4,4 x 3,2 cm | 1 pce |



### Porte-notes et photos

- Idéal pour photos, étiquettes, cartes de visite etc.
- Harmonieux dans tous les bureaux
- Design signé MAUL
- En acrylique de qualité supérieure
- Le procédé de production exigeant assure une longévité élevée et une grande solidité

| Réf.   | Coloris        | Dimensions         | U.V.  |
|--------|----------------|--------------------|-------|
| 195 45 | 05 transparent | 3,0 x 3,0 x 3,0 cm | 1 pce |

### Cadre-photo

- Pour un changement rapide de document : menu, photo, carte etc.
- Format portrait et paysage, utilisable sur les deux faces
- Harmonieux dans tous les bureaux
- En acrylique de qualité supérieure
- Le procédé de production exigeant assure une longévité élevée et une grande solidité
- Fermeture assurée par des aimants

| Réf.   | Coloris        | Dimensions           | U.V.  |
|--------|----------------|----------------------|-------|
| 195 47 | 05 transparent | 11,5 x 9,0 x 2,4 cm  | 1 pce |
| 195 48 | 05 transparent | 15,0 x 11,5 x 2,4 cm | 1 pce |
| 195 49 | 05 transparent | 17,8 x 12,7 x 3,0 cm | 1 pce |





### Portes-stylo



#### Porte-stylo Moderne

- Design moderne
- Pour les comptoirs et les bureaux publics, les banques et les administrations
- Made in Germany, 3 ans de garantie
- Breveté

- Bonne assise
- Mine de stylo indélébile
- Socle en matière plastique incassable
- Peut être vissé sur la surface de la table
- Fixation par collage sur demande
- Solide chaîne, longueur 40 cm



| Réf.   | Coloris                      | Pieds                | Hauteur | U.V.  |
|--------|------------------------------|----------------------|---------|-------|
| 439 30 | 37 bleu, 90 noir, 95 argenté | 11,2 x 10,8 x 4,0 cm | 15 cm   | 1 pce |



#### Porte-stylo Élégant

- Design exclusif
- Pour les comptoirs et les bureaux publics, les banques et les administrations
- Made in Germany, 3 ans de garantie

- Bonne assise
- Mine de stylo indélébile
- Socle en matière plastique incassable
- Dessous de socle en mousse antiglisse
- Solide chaîne, longueur 40 cm



| Réf.   | Coloris | Dim. (ØxH)   | U.V.  |
|--------|---------|--------------|-------|
| 441 20 | 90 noir | 11,4 x 15 cm | 1 pce |



#### Porte-stylo Stable

- Pour les comptoirs et les bureaux publics, les banques et les administrations
- Made in Germany, 3 ans de garantie

- Bonne assise
- Mine de stylo indélébile
- Solide base en matière plastique incassable avec lest métallique
- Gaine verticale fixe en matière plastique chromée
- Solide chaîne à boules, longueur 40 cm



| Réf.   | Coloris | Dim. (ØxH) | U.V.  |
|--------|---------|------------|-------|
| 441 50 | 90 noir | 11 x 17 cm | 1 pce |

### Portes-stylo



#### Porte-stylo Acrylique

- Harmonieux dans tous les bureaux
- Stylobille élégant en acier inoxydable et matière plastique avec robuste chaînette à boules
- Pour les comptoirs et les bureaux publics, les banques et les administrations
- Made in Germany

- Bonne assise
- Mine de stylo indélébile
- Lourd socle en acrylique de haute qualité assurant la stabilité
- Avec patins antiglisse transparents
- Solide chaînette, longueur 42 cm

| Réf.   | Coloris        | Dim. (ØxH)   | U.V.  |
|--------|----------------|--------------|-------|
| 442 70 | 05 transparent | 11 x 16,5 cm | 1 pce |



#### Porte-stylo Moderne

- Design moderne
- Pour les comptoirs et les bureaux publics, les banques et les administrations
- Made in Germany, 3 ans de garantie
- Breveté

- Bonne assise, mine de stylo indélébile
- Robuste chaînette, longueur 16 cm
- Socle et antenne en matière plastique incassable
- Peut être vissé sur la surface de la table

| Réf.   | Coloris | Pieds                | Hauteur | U.V.  |
|--------|---------|----------------------|---------|-------|
| 444 30 | 90 noir | 11,2 x 10,8 x 4,0 cm | 34 cm   | 1 pce |



#### Porte-stylo Exclusif

- Design exclusif
- Pour les comptoirs et les bureaux publics, les banques et les administrations
- Made in Germany, 3 ans de garantie

- Bonne assise, recharge de stylo indélébile
- Robuste chaînette, longueur 16 cm
- Socle en matière plastique incassable
- Antenne et ressort métalliques
- Fond antiglisse en mousse

| Réf.   | Coloris | Dim. (ØxH)   | U.V.  |
|--------|---------|--------------|-------|
| 446 20 | 90 noir | 11,4 x 34 cm | 1 pce |

### Ouvre-lettres



#### Ouvre-lettres courbé

- Conditionnement libre service attrayant
- En acier inoxydable
- Manche avec anneau fourré en matière plastique rouge

| Réf.   | Coloris  | Longueur | U.V.    |
|--------|----------|----------|---------|
| 750 03 | 25 rouge | 16,6 cm  | 12 pces |



#### Ouvre-lettres sans décrochement

- Conditionnement libre service attrayant
- Lame étroite en acier inoxydable
- Manche avec surface lisse

| Réf.   | Coloris    | Longueur | U.V.    |
|--------|------------|----------|---------|
| 750 15 | 96 nickelé | 24 cm    | 12 pces |



#### Ouvre-lettres avec décrochement

- Conditionnement libre service attrayant
- Large lame en acier inoxydable
- Manche ciselé

| Réf.   | Coloris    | Longueur | U.V.    |
|--------|------------|----------|---------|
| 751 30 | 96 nickelé | 23 cm    | 12 pces |



#### Ouvre-lettres avec manche caoutchouté

- Conditionnement libre service attrayant
- Lame laquée noire

| Réf.   | Coloris    | Longueur | U.V.    |
|--------|------------|----------|---------|
| 752 30 | 96 nickelé | 21,5 cm  | 12 pces |



#### Ouvre-lettres avec décrochement et manche en bois

- Conditionnement libre service attrayant
- Lame en acier inoxydable

| Réf.   | Coloris    | Longueur | U.V.    |
|--------|------------|----------|---------|
| 753 40 | 96 nickelé | 25 cm    | 12 pces |

### Ouvre-lettres



#### Ouvre-lettres électrique

- Conditionnement libre service attrayant
- Lames en acier inoxydable
- Livré avec 4 piles 1,5 V (AA)
- Largeur de coupe env. 2,5 mm
- Boîtier en matière plastique incassable
- Nous passons peu à peu à un nouveau design comme sur la photo

| Réf.   | Coloris | Dimensions      | U.V.  |
|--------|---------|-----------------|-------|
| 756 18 | 90 noir | 14 x 4,5 x 5 cm | 1 pce |



#### Combiné ouvre-lettres-ciseaux

- Conditionnement libre service attrayant
- Contenu:
- Ciseaux 769 08: longueur 8,5 pouces / 21,5 cm, anneaux caoutchoutés et lames antiadhésives
- Ouvre-lettres 752 30: longueur 21,3 cm, lame laquée noire, antiadhésive. Manche caoutchouté

| Réf.   | Coloris | U.V.     |
|--------|---------|----------|
| 759 69 | 90 noir | 1/12 jeu |

### Ciseaux

#### Ciseaux noirs

- Coloris élégant
- Design signé MAUL

- Anneaux caoutchoutés assurant le maintien et le confort pendant la coupe
- Lames en acier inoxydable
- Conditionnement libre-service attrayant

| Réf.   | Coloris | Longueur | Pouces | U.V.      |
|--------|---------|----------|--------|-----------|
| 769 06 | 90 noir | 15,0 cm  | 5,9    | 1/12 pces |
| 769 07 | 90 noir | 18,0 cm  | 7,1    | 1/12 pces |
| 769 08 | 90 noir | 21,5 cm  | 8,5    | 1/12 pces |
| 769 10 | 90 noir | 26,0 cm  | 10,2   | 1/12 pces |





### Ciseaux



#### Ciseaux professionnels

- Testés avec 60.000 mouvements
- Facilement maniables
- Anneaux en matière plastique incassable
- En acier inoxydable trempé avec surface mate
- Conditionnement libre-service attrayant



| Réf.   | Coloris | Longueur | Pouces | U.V.    |
|--------|---------|----------|--------|---------|
| 766 06 | 90 noir | 16,0 cm  | 6,3    | 12 pces |
| 766 08 | 90 noir | 21,5 cm  | 8,5    | 12 pces |

#### Ciseaux de qualité

- Testés avec 60.000 mouvements
- Aiguisés, lames tranchantes
- Anneaux en matière plastique incassable

- En acier inoxydable, dureté HRC 52
- Conditionnement libre-service attrayant
- 762 98: Pour gauchers

| Réf.   | Coloris | Longueur | Pouces | U.V.    |
|--------|---------|----------|--------|---------|
| 762 06 | 90 noir | 16,0 cm  | 6,3    | 12 pces |
| 762 07 | 90 noir | 17,5 cm  | 7,0    | 12 pces |
| 762 08 | 90 noir | 21,5 cm  | 8,5    | 12 pces |
| 762 10 | 90 noir | 25,5 cm  | 10,0   | 12 pces |
| 762 98 | 90 noir | 21,5 cm  | 8,5    | 12 pces |



### Cutter

#### Cutter de sécurité Expert, 19 mm

- Lame en acier trempé, utilisable des deux côtés
- Avec pousse-lame, la lame est complètement escamotable
- Muni d'un orifice d'accrochage
- Conditionnement libre service
- Livré avec 5 lames de rechange
- Manche avec chargeur pour cinq lames de rechange
- Changement de la lame sans aucun outillage
- Guide de lame métallique avec fonction de sécurité. Le retrait est automatique lorsque l'on relâche le pousse lame
- La position centrale du pousse-lame sur le dos du cutter permet l'utilisation par les droitiers et les gauchers
- Les cordons d'emballage peuvent être coupés sans sortir la lame
- Manche caoutchouté et ergonomique
- Corps en aluminium coulé sous pression, label GS (sécurité garantie)

| Réf.   | Coloris | U.V.  |
|--------|---------|-------|
| 778 22 | 90 noir | 1 pce |



#### Lames de rechange, 19 mm, trapézoïdales

- Lames de rechange pour cutter réf. 778 22 09
- 10 pièces en conditionnement libre-service

| Réf.   | Coloris   | U.V.        |
|--------|-----------|-------------|
| 778 69 | 09 autres | 1/24 boîtes |



#### Cutter Pro plus, 18 mm

- Lame en acier trempé, corps en zinc particulièrement robuste
- Avec avance-lame, guide-lame métallique avec enclenchement automatique
- Extrêmement bien aiguisé
- Molette de blocage de la lame, manche caoutchouté avec zone antiglis
- Avec orifice d'accrochage

| Réf.   | Coloris   | U.V.      |
|--------|-----------|-----------|
| 776 18 | 09 autres | 1/12 pces |



### Cutter



#### Cutter Métal, 18 mm

- Lame en acier trempé, corps en zinc particulièrement robuste
- Avec avance-lame, guide-lame métallique avec enclenchement automatique
- Extrêmement bien aiguisé
- Avec orifice d'accrochage

| Réf.   | Coloris   | U.V.      |
|--------|-----------|-----------|
| 775 18 | 09 autres | 1/12 pces |



#### Cutter Pro, 18 mm

- Lame en acier trempé, corps en matière plastique incassable
- Avec avance-lame, guide-lame métallique avec enclenchement automatique
- Extrêmement bien aiguisé
- Livré avec deux lames de rechange
- Changement automatique de lame, manche caoutchouté avec zone antiglis
- Avec anneau d'accrochage

| Réf.   | Coloris | U.V.      |
|--------|---------|-----------|
| 774 18 | 84 gris | 1/12 pces |



#### Cutter Pro, 9 mm

- Lame en acier trempé, corps en matière plastique incassable
- Avec avance-lame, guide-lame métallique avec enclenchement automatique
- Extrêmement bien aiguisé
- Livré avec deux lames de rechange
- Changement automatique de lame, manche caoutchouté avec zone antiglis
- Avec anneau d'accrochage

| Réf.   | Coloris | U.V.      |
|--------|---------|-----------|
| 774 09 | 84 gris | 1/12 pces |



#### Cutter avec manche caoutchouté, 18 mm

- Lame en acier trempé, corps en matière plastique incassable
- Avec avance-lame, guide-lame métallique avec enclenchement automatique
- Extrêmement bien aiguisé, livré avec deux lames de rechange
- Manche caoutchouté avec zone antiglis

| Réf.   | Coloris | U.V.      |
|--------|---------|-----------|
| 773 18 | 84 gris | 1/12 pces |



#### Cutter "Antiglis", 9 mm

- Lame en acier trempé, corps en matière plastique incassable
- Avec avance-lame, guide-lame métallique avec enclenchement automatique
- Extrêmement bien aiguisé
- Livré avec deux lames de rechange
- Manche caoutchouté avec zone antiglis

| Réf.   | Coloris | U.V.      |
|--------|---------|-----------|
| 773 09 | 84 gris | 1/24 pces |

### Cutter



#### Cutter Basic, 18 mm

- Lame en acier trempé, corps en matière plastique incassable
- Avec avance-lame, guide-lame métallique avec enclenchement automatique
- Extrêmement bien aiguisé
- Livré avec deux lames de rechange
- Avec orifice d'accrochage

| Réf.   | Coloris | U.V.      |
|--------|---------|-----------|
| 772 18 | 84 gris | 1/12 pces |



#### Cutter Basic, 9 mm

- Lame en acier trempé, corps en matière plastique incassable
- Avec avance-lame, guide-lame métallique avec enclenchement automatique
- Extrêmement bien aiguisé
- Livré avec deux lames de rechange
- Avec orifice d'accrochage

| Réf.   | Coloris | U.V.      |
|--------|---------|-----------|
| 772 09 | 84 gris | 1/24 pces |



#### Cutter, 9 mm

- Lame en acier inoxydable
- Avec avance de lame, guide de lame métallique avec enclenchement automatique
- Conditionnement libre-service
- Corps en matière plastique incassable

| Réf.   | Coloris   | U.V.       |
|--------|-----------|------------|
| 639 83 | 09 autres | 1/ 48 pces |



#### Lames de rechange, 9 mm

- 10 pièces en conditionnement libre-service
- 779 09: Pour tous les cutters de 9 mm
- 779 18: Pour tous les cutters de 18 mm (sauf réf. 778 22 90)



| Réf.   | Coloris   | Largeur de lame | U.V.        |
|--------|-----------|-----------------|-------------|
| 779 09 | 09 autres | 9 mm            | 1/12 boîtes |
| 779 18 | 09 autres | 18 mm           | 1/12 boîtes |



### Caisses à monnaie



### Caisse à monnaie avec trieur de pièces

- L'inclinaison du trieur permet le prélèvement facile des pièces
- Design signé MAUL
- En acier laqué, sans soudure
- Cylindre de sécurité avec deux clés
- Trieur de pièces en matière plastique incassable
- Le trieur de pièces accepte les 8 types de pièces Euro
- Le couvercle se bloque en position ouverte
- Le rembourrage en mousse dans le couvercle tient les pièces en place lors du transport
- 563 14: Casier amovible avec 3 compartiments billets. Une solide poignée
- 563 16: Casier amovible avec 4 compartiments billets. Deux solides poignées

| Réf.   | Coloris | Dimensions            | U.V.  |
|--------|---------|-----------------------|-------|
| 563 14 | 90 noir | 30,0 x 25,8 x 9,0 cm  | 1 pce |
| 563 16 | 90 noir | 37,0 x 29,0 x 12,0 cm | 1 pce |



### Caisse à monnaie avec trieur de pièces

- Le trieur de pièces se bloque à l'ouverture de la caisse à monnaie
- Design signé MAUL
- Deux solides poignées
- Le couvercle est arrêté automatiquement en position ouverte
- En acier laqué, sans soudure
- Cylindre de sécurité avec deux clés
- Trieur de pièces en matière plastique incassable
- Le trieur de pièces accepte les 8 types de pièces Euro
- Casier amovible avec 4 compartiments pour billets
- L'inclinaison du trieur permet un prélèvement facile des pièces
- Le rembourrage en mousse dans le couvercle tient les pièces en place lors du transport

| Réf.   | Coloris                                | Dimensions          | U.V.  |
|--------|--|---------------------|-------|
| 562 14 | 25 rouge, 37 bleu, 90 noir, 95 argenté | 30 x 24,5 x 9,3 cm  | 1 pce |
| 562 16 | 90 noir                                | 36 x 26,5 x 11,2 cm | 1 pce |



### Caisses à monnaie

- Casier intérieur en matière plastique
- Fermeture avec cylindre de sécurité et deux clés

- En acier laqué, sans soudures, poignée nickelée

| Réf.   | Coloris  | Dimensions           | Dim. intérieures     | U.V.  |
|--------|--|----------------------|----------------------|-------|
| 561 01 | 02 blanc, 25 rouge, 37 bleu, 90 noir, 95 argenté | 15,2 x 12,5 x 8,1 cm | 14,5 x 10,5 x 5,5 cm | 1 pce |
| 561 02 | 02 blanc, 25 rouge, 37 bleu, 90 noir, 95 argenté | 20,0 x 17,0 x 9,0 cm | 19,4 x 15,0 x 6,0 cm | 1 pce |
| 561 13 | 02 blanc, 25 rouge, 37 bleu, 90 noir, 95 argenté | 25,0 x 19,1 x 9,0 cm | 24,7 x 16,8 x 6,0 cm | 1 pce |
| 561 14 | 02 blanc, 25 rouge, 37 bleu, 90 noir, 95 argenté | 30,0 x 24,5 x 9,0 cm | 30,0 x 23,5 x 6,0 cm | 1 pce |

### Caisses à monnaie



#### Caisse à monnaie avec fente tirelire

- Idéal comme caisse de bureau ou caisse à café
- Fermeture avec cylindre de sécurité et deux clés

- Casier intérieur en matière plastique
- En acier laqué, sans soudures, poignée nickelée

| Réf.   | Coloris                     | Dimensions          | Dim. intérieures    | U.V.  |
|--------|-----------------------------|---------------------|---------------------|-------|
| 560 30 | 02 blanc, 25 rouge, 37 bleu | 12,5 x 9,5 x 6,0 cm | 11,8 x 8,0 x 4,5 cm | 1 pce |

### Coffres à clés



#### Coffres à clés

- Livré avec porte-clés, matériel de fixation et autocollants de numérotation
- Cylindre de sécurité avec deux clés

- En acier thermolaqué

| Réf.   | Coloris | Dimensions       | Nombre de clés | Pan intérieur | U.V.  |
|--------|---------|------------------|----------------|---------------|-------|
| 565 20 | 84 gris | 20 x 16,5 x 6 cm | 20             | Non           | 1 pce |
| 565 40 | 84 gris | 20 x 16,5 x 8 cm | 40             | Oui           | 1 pce |
| 565 90 | 84 gris | 30 x 24,5 x 8 cm | 90             | Oui           | 1 pce |
| 565 92 | 84 gris | 37 x 28,5 x 8 cm | 140            | Oui           | 1 pce |



| Référence   | Page  | Référence   | Page | Référence  | Page  |
|---|-------|---|------|--|-------|
| Accessoires de bureau .....                                 | 27–36 | Ouvre-lettres avec décrochement .....                         | 39   | Porte-blocs MAULflexx .....                            | 16    |
| Agrafeuse .....   | 35    | Ouvre-lettres avec décrochement et manche en bois .....       | 39   | Porte-cartes de visite .....                           | 36    |
| Bac à courrier MAULacro .....                               | 29    | .....   | 39   | Porte-cartes de visite MAULacro .....                  | 31    |
| Bac à crayons MAULacro .....                                | 30    | Ouvre-lettres avec manche caoutchouté .....                   | 39   | Porte-notes et photos .....                            | 36    |
| Bac à lettres .....   | 32    | Ouvre-lettres courbé .....                                    | 39   | Porte-revues .....                                     | 32    |
| Bac à notes MAULacro .....                                  | 30    | Ouvre-lettres électrique .....                                | 40   | Porte-stylo Acrylique .....                            | 38    |
| Boîte à fiches alphabétique .....                           | 33    | Ouvre-lettres sans décrochement .....                         | 39   | Porte-stylo Élégant .....                              | 37    |
| Boule de protection pour pique-notes 320 11 et 320 13 ..... | 26    | Perforateur .....   | 35   | Porte-stylo Exclusif .....                             | 38    |
| .....   | 26    | Pince à arceau .....  | 6    | Porte-stylo Moderne .....                              | 38    |
| Cadre-photo .....   | 36    | Pince à monter .....  | 6    | Porte-stylo Stable .....                               | 37    |
| Caisse à monnaie avec fente tirelire .....                  | 46    | Pince à monter MAULpro .....                                  | 5    | Porte-timbres .....                                    | 25    |
| Caisse à monnaie avec trieur de pièces .....                | 45    | Pince-lettres avec aimant .....                               | 4    | Porte-timbres acrylique .....                          | 25    |
| Caisses à monnaie .....                                     | 45–46 | Pince-lettres MAULpro .....                                   | 4    | Porte-timbres droits .....                             | 25    |
| Ciseaux .....   | 40–41 | Pince-lettres MAULpro avec aimant .....                       | 5    | Porte-timbres ronds .....                              | 25    |
| Ciseaux de qualité .....                                    | 41    | Pincettes .....   | 2–6  | Portes-stylo .....                                     | 37–38 |
| Ciseaux noirs .....   | 40    | Pincettes double clip 213 .....                               | 3    | Pot à crayons .....                                    | 34    |
| Ciseaux professionnels .....                                | 41    | Pincettes mauly® 214, en boîte carton .....                   | 2    | Reliure .....  | 18    |
| Coffres à clés .....  | 46    | Pincettes mauly® 215, sachet libre-service .....              | 2    | Reliure format A4 Lin .....                            | 18    |
| Combiné ouvre-lettres-ciseaux .....                         | 40    | Pincettes-lettres .....                                       | 3    | Reliures .....   | 18    |
| Cutter .....  | 42–44 | Pique-notes .....   | 26   | Serre-archives métalliques .....                       | 21    |
| Cutter "Antiglis", 9 mm .....                               | 43    | Pique-notes, conditionnement libre-service .....              | 26   | Serre-livres .....                                     | 20–24 |
| Cutter avec manche caoutchouté, 18 mm .....                 | 43    | Plaque en carton filmé avec aimants au verso .....            | 14   | Serre-livres en acrylique .....                        | 24    |
| Cutter Basic, 18 mm .....                                   | 44    | Plumier .....   | 34   | Serre-livres en aluminium .....                        | 23    |
| Cutter Basic, 9 mm .....                                    | 44    | Plumier MAULacro .....  | 30   | Serre-livres en plastique .....                        | 24    |
| Cutter de sécurité Expert, 19 mm .....                      | 42    | Porte-bloc "OG" unicolore, plastique .....                    | 8    | Serre-livres métallique avec fixation magnétique ..... | 21    |
| Cutter Métal, 18 mm .....                                   | 43    | Porte-bloc "OG", plastique .....                              | 8    | Serre-livres métallique Design, denté .....            | 22    |
| Cutter Pro plus, 18 mm .....                                | 42    | Porte-bloc aluminium avec bordure d'alignement .....          | 11   | Serre-livres métalliques avec protection de surface .. | 20    |
| Cutter Pro, 18 mm .....                                     | 43    | Porte-bloc avec calculatrice, plastique .....                 | 9    | Serre-livres métalliques Design .....                  | 22    |
| Cutter Pro, 9 mm .....                                      | 43    | Porte-bloc avec plaque en isorel .....                        | 12   | Serre-livres métalliques, étroits .....                | 20    |
| Cutter, 9 mm .....  | 44    | Porte-bloc cube 9 x 9 cm .....                                | 33   | Serre-livres métalliques, larges .....                 | 20    |
| Dérouleur de bande adhésive .....                           | 34    | Porte-bloc en acrylique avec pince nickelée .....             | 10   | Sous-main .....  | 35    |
| Distributeur de pincettes mauly® .....                      | 28    | Porte-bloc en aluminium anodisé .....                         | 11   | Trieur de bureau .....                                 | 32    |
| Distributeur de trombones .....                             | 35    | Porte-bloc en aluminium avec pince nickelée .....             | 11   | Trieur de bureau MAULacro .....                        | 29    |
| Distributeur de trombones MAULacro .....                    | 31    | Porte-bloc en aluminium, avec bande magnétique et pince ..... | 12   | Trieur de cartes de visite .....                       | 34    |
| Distributeur de trombones MAULpro .....                     | 28    | métallique .....  | 12   |  |       |
| Distributeur de trombones MAULstandard .....                | 28    | Porte-bloc en bois avec pince nickelée .....                  | 13   |  |       |
| Dossier en carton filmé .....                               | 15    | Porte-bloc en carton avec pince nickelée .....                | 12   |  |       |
| Dossier en carton filmé avec protection anti-calque ..      | 15    | Porte-bloc en carton filmé .....                              | 14   |  |       |
| Dossier MAULcollege .....                                   | 17    | Porte-bloc en carton filmé avec pochette .....                | 14   |  |       |
| Dossier MAULflexx .....                                     | 16    | Porte-bloc en carton filmé, format paysage .....              | 13   |  |       |
| Dossier MAULgrid .....                                      | 17    | Porte-bloc indestructible .....                               | 10   |  |       |
| Lames de rechange, 19 mm, trapézoïdales .....               | 42    | Porte-bloc MAULneon .....                                     | 9    |  |       |
| Lames de rechange, 9 mm .....                               | 44    | Porte-bloc MAULpro plastique, série 231 .....                 | 7    |  |       |
| Organisateur de bureau MAULrundbox .....                    | 27    | Porte-bloc plastique avec pince métallique .....              | 10   |  |       |
| Organisateur MAULdeskbox .....                              | 27    | Porte-bloc plastique avec pince nickelée .....                | 8    |  |       |
| Ouvre-lettres .....   | 39–40 | Porte-blocs .....   |      |  |       |

### » TOUJOURS À LA PAGE - WWW.MAUL.DE



Rien ne vous échappe.  
Avec la nouvelle fonction  
360° vous pouvez regarder de  
nombreux produits sous tous  
les angles.



Du catalogue au produit.  
Du catalogue en ligne vous accédez  
directement au produit par simple  
click – et vous trouvez d'autres  
informations le concernant.



D'excellentes fonctionnalités  
bien expliquées.  
Trouvez des informations  
complémentaires dans nos  
nouveaux vidéo-clips produits –  
parlants et personnels



Toujours à jour.  
Dans le registre « Téléchargement »  
vous trouvez les dernières versions  
des catalogues et prospectus.

#### Jakob Maul GmbH

Jakob MAUL GmbH  
Jakob-Maul-Str. 17  
D-64732 Bad König-Zell  
[export@maul.de](mailto:export@maul.de)  
[www.maul.de](http://www.maul.de)

bbn 4002390  
ILN 40 02390 00000 0  
Registre DEEEE N° DE56172171